Diario Carioca

Director : J. E. DE MACEDO SOARES

Anno IV — Numero 937 | Rio de Janeiro, Sexta-feira, 17 de Julho de 1931 | Praça Tiradentes n.° 77

Bibliotheca Nacional Av. Rio Branco

BIBLIOTHECA NACIONAL RIO DE JANEIRO CONT. LEGAL 4.ª SECÇÃO

Uma no cravo...

O sr. Getulio Vargas já devia ter experiencia bastante dos inconvenientes de prolongar as crises politicas envernizando os interesses contraditorios que ellas forçosamente envolvem.

Agora mesmo, na interventoria paulista, emquanto aqui na metropole parece liquida a nomeação do sr. Plinio Barreto — em S. Paulo varios elementos feridos nas suas ambições dão-na, pelo contrario, como liquidada.

Tudo faz crêr que individuos absolutamente estranhos á vida paulista, desta vez não terão voz decisiva nos seus destinos; mas as delongas na decisão definitiva do caso só poderão apodrecer, envenenando uma solução logica que satisfaz a todo o paiz.

O sr. Plinio Barreto tem todas as qualidades e meritos para exercer a contento o alto cargo para que foi nomeado. Não lhe falta uma linha impeccavel na vida privada, um grande conceito na carreira profissional, um admiravel renome de cultura, de intelligencia e de caracter.

Não tendo jámais militado na politica partidaria, o sr. Plinio Barreto sóbe ao governo como uma expressão directa da orientação revolucionaria, a menos que se encaminhe para uma transacção com uma ou algumas correntes de opinião do seu Estado. O que elle não fará, porém, por absurdo, é governar ao "largo de competições partidarias com o objectivo de elevar S. Paulo aos seus grandes destinos na Federação", como prometteu na entrevista concedida aos nossos collegas do "O Globo". Não fará, dissemos, porque não se governa sem se fazer politica, que não sendo a politica de um partido, orientada por um programma de idéas claras e definidas — será sempre a politica pessoal e de clientela a de quem governa "sem fazer politica".

A persistente incomprehensão dos phenomenos sociaes mais comesinhos, que revelam as declarações repetidas de homens que ascendem ao governo e julgam prometter grande coisa promettendo não fazer politica — é facto que só se observa no nosso paiz e é um indice claro de sua incultura civica.

Attribuindo a um phenomeno ambiente o dislate de uma opinião pessoal nós nos esforçamos por conciliar o alto conceito que fazemos da mentalidade do sr. Plinio Barreto com uma tirada infeliz que no fundo sómente alvejaria o descredito em que cairam, entre nós, as attitudes partidarias.

Tudo isso mostra o caminho que ainda devemos fazer para chegarmos na politica a uma situação de actividade clara, objectiva e consciente.

Assim como vacticinamos o exito do governo do sr. Plinio Barreto, que vae ser simultaneamente um sedativo e um estimulante para a restauração organica do seu Estado — temos a lastima de prognosticar o completo desastre do governo do sr. tenente Cascardo no Rio Grande do Norte. O bravo official não é desse Estado, não o conhece, nunca se occupou com seus problemas e é por sua vez inteiramente desconhecido do povo potyguar. O sr. tenente Cascardo é um bravo official de Marinha, um excellente espirito, um coração alto que não mede sacrificios para servir ás causas justas da Patria. Todo esse conjunto de virtudes e meritos não lhe dá, porém, a competencia, a experiencia, a intuição, o senso de uma technica especial, que pratica o homem politico no exercicio do governo. Não se póde negar que o responsavel pela triste solução do caso do Rio Grande do Norte é o sr. Getulio Vargas, o mesmo sr. Getulio Vargas que solucionou brilhantemente o caso de S. Paulo. Uma no cravo, outra na ferradura.

J. E. DE MACEDO SOARES

A situação politica de São Paulo

O SR. PLINIO MONTEIRO CONFERENCIOU COM O CHEFE DO GOVERNO PROVISORIO

DEVERA' SER ASSIGNADO, HOJE, O DECRETO DA SUA NOMEAÇÃO — UMA ENTREVISTA COM O NOVO INTERVENTOR

Um aspecto da chegada do sr. Plinio Barreto a esta capital. Ao seu lado está o ministro José Maria Whitacker, vendo-se, tambem, innumeras pessoas que encheram a gare da Central do Brasil

Contrariamente ao que era esperado, o sr. Plinio Barreto não esteve, hontem, pela manhã, no Guanabara, em conferencia com o chefe do governo.

O novo interventor de S. Paulo encontrou-se com o sr. Getulio Vargas somente ás 14 horas no palacio do Cattete, conferenciando com s. ex. cerca de quarenta minutos.

A' saida, interpellado pelos representantes da imprensa, o sr. Plinio Barreto declarou ter ido agradecer a sua nomeação e, tambem, communicar ao chefe do governo os nomes que havia escolhido para seus secretarios, ao mesmo tempo que dar conhecimento a s. ex. da orientação que pretendia seguir no alto posto.

O chefe da Nação felicitou o illustre cidadão paulista pela escolha acertada que fizera, accrescentando que estava certo de que o sr. Plinio Barreto estava á altura da investidura a que fôra chamado, para cujo desempenho contaria com o seu decidido apoio.

Disse mais o interventor de São Paulo que a sua posse dar-se-ia antes do fim do mez, não tendo fundamento, portanto, as versões de que só assumiria o governo no principio de agosto.

O sr. Plinio Barreto, segundo ainda declarou, embarcará, hoje, para o Estado de S. Paulo.

Deverá ser assignado, hoje, o decreto de nomeação

Até hontem, o chefe do governo não havia assignado o decreto de nomeação do sr. Plinio Barreto para o cargo de interventor federal em S. Paulo, sendo provavel que o faça ainda hoje.

Ouvindo a palavra do novo interventor

O sr. Plinio Barreto recebeu o nosso representante no Hotel Gloria, ás 15 horas de hontem. Queria s. s., antes de regressar a São Paulo, entrar em contacto com os jornalistas desta capital, para algumas explicações que julgava indispensaveis.

— Julgo o logar que vou, dentro em pouco, occupar, um verdadeiro posto de sacrificio. E, para todos aquelles que se sentem com programma sério e querem cumpril-o, á risca, todo o cargo de chefe de governo é espinhoso. Por amor a São Paulo e aos paulistas, não pude recusar o convite que me foi feito pelo sr. Getulio Vargas. Além disso, vi que meu nome, indicado ao sr. presidente da Republica, pelo coronel João Alberto, estava cercado da sympathia e do prestigio das maiores figuras da politica de minha terra.

Não creio que minha pessoa possa ter, agora, uma opposição séria, a não ser dos politicos profissionaes, dos extremistas e dos que não sabem collocar a explosão dos sentimentos pessoaes, abaixo do interesse collectivo e do verdadeiro patriotismo. O momento actual exige que todos os paulistas se colliguem, façam uma frente unica, para que São Paulo tenha possibilidades de conquistar as glorias do seu grande destino.

Os novos auxiliares

— Foi inspirado nesse sentimento, continuou o sr. Plinio Barreto, que organizei o quadro dos meus auxiliares de governo, já divulgado pela imprensa matutina de hoje. Esses meus auxiliares dispensam quaesquer referencias especiaes. São elles conhecidos em todo o Brasil. Com a sua collaboração, espero dar ao governo de São Paulo todo o concurso de meu esforço e de minha boa vontade. Poderei errar, mas tenho a certeza de que nunca deixarei de collocar acima de tudo os interesses vitaes do grande Estado brasileiro, cujo progresso e cuja civilização representam o fructo da tenacidade herculea da intelligencia brilhante de um povo digno de admiração e de louvor.

O programma do sr. Plinio Barreto

Interpellado sobre o programma do seu governo, o sr. Plinio Barreto respondeu-nos:

— Programma? No momento

Sr. Plinio Barreto

melindroso que o Brasil vive, só ha um programma: economia. A crise que avassalla o paiz dita essa norma aos seus administradores. Economizar para progredir. Dahi não me afastarei. Governarei acima dos partidos. Não patrocinarei violencias. Amanhã, deixarei o posto e quero levar commigo a consciencia tranquilla. Voltarei á minha banca de advogado, sem um remorso e com a certeza de ter tudo feito pelo povo paulista.

O artigo sobre 5 de Julho de 1922

O sr. Plinio Barreto referiu-se então a um artigo que publicára, com a responsabilidade do seu nome, em 11 de julho de 1922, no "Estado de São Paulo", sobre a revolta de 5 de julho de 1922.

— Realmente escrevi aquelle artigo. Não chamei os rapazes do Forte de Copacabana de bandidos. Um vespertino de hoje reeditou-o. Para provar que não lhos emprestei aquelle qualificativo aviltante, posso citar alguns trechos do meu artigo: "**Merecem respeito, não ha duvida, os dois rapazes que cairam baleados e acutilados na sortida final de Copacabana. Ao delicto que praticaram, tiveram a limpeza de não ajuntar, como seus chefes, a torpeza da fuga**".

Adeante: "Foram sanguinarios, mas não foram covardes". Depois: "Não heroes. Não! Bravos, respeitaveis, sim. Nada mais".

Como vê o jornalista, não insultei os rapazes de Copacabana. Neguei-lhes heroismo, porque o heroismo é aquelle que se inspira num idéal.

Entretanto, aquelles que procuram me inconpatibilizar, não se lembram de que os revolucionarios tiveram sempre em mim o melhor dos seus advogados.

Nunca lhes neguei a nobreza do procedimento. Certa vez, quando Siqueira Campos foi atacado num livro que critiquei, tive o gesto de defendel-o, pela imprensa. Fil-o com o maior enthusiasmo e a mais viva sinceridade. E elle nunca soube dessa defesa.

O artigo é meu. Não o nego. Nem delle posso retirar uma linha. Para conquistar posições, como a que vou occupar, seria incapaz de retratar-me.

E accrescenta textualmente:

"Se, o artigo que escrevi em 1922 sobre o levante de Copacabana fosse uma indignidade, o coronel João Alberto não teria naturalmente lembrado o meu nome para seu successor no governo de São Paulo".

Desmentida, officialmente, a noticia do chamado do sr. Oswaldo Aranha a esta capital

A secretaria do Palacio do Cattete informou, officialmente, aos jornalistas acreditados junto ao Governo Provisorio, que não tem fundamento a noticia propalada por alguns jornaes desta capital, de que o ministro Oswaldo Aranha fôra chamado com urgencia, ao Rio, pelo chefe da Nação.

O mesmo desmentido fez o sr. Baptista Luzardo, quando de passagem pelo Cattete.

AS EDIÇÕES DE ANNIVERSARIO DO "DIARIO CARIOCA"

Não desejando diminuir a sua tiragem, nem augmentar o preço da venda avulsa de 100 réis, a edição extraordinaria de anniversario, do DIARIO CARIOCA, será feita parcelladamente, nos dias 17, 18 e 19 do corrente, com o numero minimo de 16 paginas.

Assim, convém accentuar, a nossa edição de hoje, bem como a de amanhã, e a de domingo proximo, conterão o mesmo numero de paginas e sem augmento de preço.

Aproveitando a opportunidade deste aviso, agradecemos aos nossos leitores e annunciantes todas as demonstrações de sympathia por nós recebidas no decurso destes tres annos de lutas e sacrificios pelo bem commum.

Pela execução do plano Hoover

A importante reunião de segunda-feira proxima, em Londres — Longas conferencias e demorados entendimentos

PARIS, 16 (Havas) — O convite do Foreign Office para a reunião, a vinte do corrente, dos representantes dos governos interessados na execução do plano Young, causou, aqui, certa surpresa, visto como já estava decidido que a annunciada reunião dos titulares das potencias não se realizaria antes do encerramento da Conferencia de Peritos, cuja abertura está marcada para amanhã.

A inesperada iniciativa é attribuida, em certos meios, ao receio de que a crise financeira allemã venha a repercutir fortemente no mercado britannico.

Arthur Henderson

BRUENING E CURTIUS, EM PARIS

PARIS, 16 (Havas) — Nos meios diplomaticos confirma-se, plenamente, a noticia de que o chanceller e o ministro de Estrangeiros do Reich, srs. Bruening e Curtius, virão, amanhã, a esta capital, afim de conferenciar com os representantes do governo francez.

Por occasião da chegada dos dois titulares allemães, tanto o secretario do Foreign Office, sr. Henderson, como o secretario de Estado norte-americano, sr. Stinson, encontrar-se-ão ainda em Paris.

NA CAPITAL BRITANNICA

PARIS, 16 (Havas) — Em meios geralmente bem informados annuncia-se como provavel que o titular do Foreign Office, sr. Henderson, ora nesta capital, e o chefe do governo britannico, sr. Mac Donald, desistam da viagem a Berlim, annunciada para o fim da semana.

Diz-se mais, que, nesse caso, os titulares allemães, srs. Bruening e Curtius, é que visitarião Londres, fazendo, antes, uma estadia em Paris.

BRUXELLAS, 16 (Havas) — O governo belga aceitou o convite para tomar parte na conferencia que se reunirá em Londres, no dia vinte, para tratar das modalidades da applicação do plano Hoover.

TOKIO, 16 (Havas) — Annuncia-se de fonte autorizada que o governo nipponico se fará representar pelo embaixador em Londres, sr. Matsudaira, na conferencia dos representantes das potencias interessadas na execução do plano Young, a reunir-se, em Londres, a vinte do corrente.

AO ASSUCAR

PEROLA

(SACCO AZUL, CINTA ENCARNADA

NENHUM SUBSTITUE

"DIARIO CARIOCA"

Mais um anno vencido hoje. Posto, intransigentemente, ao serviço exclusivo das aspirações brasileiras, o DIARIO CARIOCA, arrostando verdadeiras rajadas politicas, obrigado, por mais de uma vez, a resistir aos odios dos dominadores da Velha Republica, tem, no dia de hoje, passando uma vista retrospectiva ao seu passado, a convicção de que não mentiu ao programma traçado, de que não vacillou um só momento, na trincheira que levantou, para se dedicar, com todo o dessassombro e toda a impavidez, á causa sagrada das liberdades nacionaes.

Para reconstituir a acção deste jornal no scenario da imprensa carioca, temos que ir buscar, ha 22 annos passados, as attitudes do seu director, que ao lado de Ruy Barbosa integrava-se na campanha civilista, o primeiro marco da grande Revolução nacional de 1930. Depois, na Reacção Republicana, como um dos combatentes do inconfundivel chefe Nilo Peçanha, empunhando com elle a bandeira das mais legitimas reivindicações da democracia e da verdade republicana.

O DIARIO CARIOCA é a construcção dessas jornadas de fé, dessas jornadas de civismo, ante o panorama triste da derrocada da brasilidade, que se desenhava por todos os lados.

Nas suas columnas, nesses quatro annos vencidos hoje, jámais se difundiram os inimigos do Brasil, jámais deixaram de achar refugio o clamor dos opprimidos ou o grito dos martyrizados. Ahi está o nosso programma. O de hontem, o de hoje, o de amanhã.

O povo carioca, ou melhor, de todo o Brasil, é testemunha de que nos tempos calamitosos do sr. Washington Luis, fomos dos poucos que não se amedrontaram com as ameaças de sua politica de perseguições. Cercado de odios, ponto de convergencia do furor da camarilha que dominava o paiz, o DIARIO CARIOCA esteve, com todo ardor, ao lado da Revolução. Soffreu por ella e com ella triumphou em outubro de 1930. E' esse o nosso conforto. E' esse o nosso premio.

Estupida violencia

O PREFEITO DE ITAOCÁRA, ALÉM DE DESHONESTO É COBARDE E VINGATIVO

Telegrammas, hontem, recebidos de Itaocára, o rico municipio fluminense, dão conta de um acto de estupida violencia e vingança cobarde.

O sr. Cortes Junior é um politico conhecidissimo no Estado do Rio com uma triste fé de officio. Aproveitando a vasa revolucionaria, esse individuo se apoderou da Prefeitura do municipio de Itaocára, allegando serviços que nunca prestou á Revolução. De posse do governo local, Cortes Junior desandou a cometter toda sorte de desatinos, esbanjando o dinheiro da Prefeitura. Ultimamente choveram denuncias documentadas contra o prefeito usurpador que está ameaçado de perder o cofre das graças. Cortes Junior, furioso, attribue o encerramento de sua carreira politica a adversarios inermes contra os quaes tem praticado toda sorte de violencias. Ainda, hontem, esse energumeno, sabendo que o sr. Antonio Pinto, proprietario e chefe politico de Itaocára, actualmente foragido em Cordeiro (Cantagallo) devia passar num trem da Leopoldina pelo seu feudo, não vacillou em mandar prendel-o violentamente, recolhendo-o á cadeia local como se fosse um criminoso!

O leitor encontrará mais abaixo, no telegramma de nosso correspondente, a narrativa do attentado que pomos sob os olhos do sr. general Menna Barreto:

"ITAOCÁRA, 16 (Do correspondente) — Tendo o prestigioso chefe politico, sr. Antonio Pinto, passado nesta cidade, no trem de Portella, viajando para Cordeiro, o sr. Cortes Junior, attribuindo-lhe responsabilidade nas graves denuncias que contra elle documentaram varios conterraneos, resolveu cometter a violencia cobarde de o prender, recolhendo-o á cadeia local.

O facto provocou grande indignação, sendo requerido e concedido immediatamente um "habeas-corpus", de modo que em duas horas o sr. Antonio Pinto estava restituido á liberdade. A violencia de Cortes Junior póde determinar graves perturbações da ordem publica, havendo justificada irritação contra o profeito deshonesto.

ITAOCARA, 16 — Exprimindo o nosso veemente protesto pela prisão arbitraria do inclito cidadão Antonio Silva Pinto, levada a effeito hoje, pela policia aqui destacada, satisfazendo paixões politicas do actual prefeito Cortes Junior, contando para isso com diversos assalariados, por intermedio do advogado João Guimarães, foi impetrada uma ordem de "habeas-corpus" ao juiz de direito, dr. Itabaiana, que a concedeu. Toda a população está indignada por este facto violento e deprimente. — (a) Octavio Corrêa, Joviano Pinheiro, Manoel Rosa, João Guimarães, Mario Almeida, Mario Pires, Sylvio Marconi, Manoel Lygon, Jayme Queiroz, Manoel Loureiro Filho, Elias Loureiro, Altamiro Pinto, Paulino Pombel e João Rocha Junior.

De Monnerat, recebeu, o sr. Macedo Soares, director do DIARIO CARIOCA, o seguinte telegramma:

"Communico ao illustre amigo ter sido preso e recolhido ao xadrez desta cidade o nosso companheiro de redacção, Cordeiro Antonio Pinto, sem motivo justificado. Motivou essa attitude haver aquelle jornalista não ter dado solidariedade com a população do municipio, contra os desmoralizadores da finalidade revolucionaria. Dada injustiça, que importa numa inqualificavel violencia, peço levar ao conhecimento do general interventor o facto afim de serem tomadas as providencias. — (a) Bandeira Vaughan".

O NOVO INTERVENTOR DO RIO GRANDE DO NORTE

Foi nomeado o commandante Hercolino Cascardo

Capitão-tenente Hercolino Cascardo

O chefe do governo assignou, hontem, decretos na pasta da Justiça, dispensando o tenente Aluizio de Moura do cargo de interventor federal no Estado do Rio Grande do Norte, e nomeando, para substituil-o o capitão-tenente, Hercolino Cascardo.

FAGULHAS

A policia prendeu, ante-hontem, á tarde, em plena rua do Ouvidor, o gatuno Moysés Furtado de Oliveira.
(Dos jornaes)

Depois de muita pericia,
Com grande estupefacção,
Verificou a policia
Que o Furtado era o ladrão.

FRA DIAVOLO

DIARIO CARIOCA

Redacção, administração e officinas: PRAÇA TIRADENTES, 77

Director-Thesoureiro
J. B. MARTINS GUIMARAES

Chefe da redacção
VICTOR HUGO ARANHA

EXPEDIENTE

Endereço telegraphico: DIARIO CARIOCA

Telephones: Direcção: 2-3018, Administração: 2-3023, Redacção: 2-1559, Officinas: 2-0824.

ASSIGNATURAS

Para o Brasil:	Para o exterior:
Anno . . 40$000	Anno . . 70$000
Semestre. 25$000	Semestre. 40$000

VENDA AVULSA
Capital, 100 réis — Interior, 200 réis.

SUCCURSAES:
São Paulo — Rua Barão de Itapetininga, 52, 3º andar — Representante: Ariovaldo Barbosa.

AGENCIAS, VIAJANTES E COBRADORES:

São agencias autorizadas: Empresa de Publicidade a Eclectica, Will Foreing Advertising, Empresa Americana, Publicidade, Tote Ltda., Empresa Commissaria Ltda., Felippe de Lima e Empresa Commercial Brasil Ltda.

São viajantes autorizados a receber assignaturas e materia retribuida: Augusto Bernardes, José de Freitas, G. L. Bruno, dr. Porphirio Henriques Filho, Antonio Franco, Romualdo Pereira, Alcindo Pereira da Cruz, Abel Braga e Rosenburg Gonçalves da Silva.

São cobradores autorizados os srs. Lourenço Amaral e J. T. de Carvalho.

CORRESPONDENCIA:

Toda a correspondencia com valores ou sobre assumptos que entendam com assignaturas, remessas do jornal, publicidade retribuida e outros de interesse da administração, deve ser dirigida ao gerente do "DIARIO CARIOCA".

Avisamos aos nossos annunciantes que não recebemos publicidade por intermedio da Agencia J. Walter Thompson, por considerarmos prejudicial aos interesses nossos e de nossos clientes.

A partir de 1º de julho ficaram sem valor os talões de assignaturas da côr AMARELLA série C. Só terão valor os talões de côr ROSA serie D.

Topicos do "Diario"

MAMMOU EM ONÇA!...

Surgiu, finalmente, na imprensa do Rio, "post tantos tantos que dies", um homem sufficientemente corajoso para ensaiar defesa do acto do interventor do Amazonas, dissolvendo o Superior Tribunal do Estado.

Não merece, a rigor, especie alguma de contestação a entrevista que, sobre o assumpto, foi dada aos nossos collegas d'"O Globo", pelo senhor Antovillo Vieira, suspeitissimo, aliás, para depôr no caso visto ser o representante do senhor Alvaro Maia no Rio. E assim falamos porque o entrevistado, proclamando, simultaneamente, sem alheamento dos assumptos juridicos e seu profundo desdem por elles, irremediavelmente annullou toda a argumentação desenvolvida.

Procurando uma justificativa que é absolutamente impossivel, para o opprobrio imposto pela interventoria amazonense a toda a magistratura brasileira na pessoa dos cinco desembargadores expulsos, o senhor Antovillo pretendeu situar a questão exclusivamente no terreno da moral, e informar á Nação de coisa que ella ignora por inteiro — sêr Manáos uma especie de Sodoma, em que os mais graduados dirigentes, davam o exemplo e o diapasão dos mais baixos attentados ao pudor publico.

Vê-se, pois, que, em seu excesso de zelo o delegado especial de Alvaro Maia, para não trair tão generoso mandato, sacrificou á ingratissima causa o nome, o conceito, a reputação de toda sua sociedade, e atirou ao pobre Amazonas, já tão decadente por outros aspectos, um labéo dos mais aviltantes. O infeliz Estado ficou dest'arte, para cruel remate de suas desventuras, na situação do pão moribundo, á qual se refere o fabulista.

Não terá, em absoluto, resonancia a voz que isoladamente se ergue para cobrir o interventor em apreço, de uma das mais espontaneas e violentas offensivas jornalisticas jamais registradas no Brasil. Toda a nossa imprensa, interpretando com fidelidade a attitude da consciencia nacional em face do deploravel facto, esgotou, liquidou o assumpto. De veredictos como esse não ha como, não ha para quem appelle. A condemnação de Alvaro Maia é irrecorrivel.

SOLIDARIEDADE CONTINENTAL

Feliz lembrança a que teve o sr. ministro da Marinha, de ordenar á esquadrilha de aviões presentemente em Buenos Aires, donde foi representar a Armada Brasileira na celebração de uma data gratissima para aquella nobre nação, que, de regresso, pouse em Montevidéo, afim de prestar homenagem ao povo uruguayo.

Não se deve, com effeito, perder opportunidade alguma de estreitar os laços moraes existentes entre as varias Republicas do Novo Mundo, e estimular os pendores geraes para uma approximação e identificação que serão, não sómente o firme penhor da paz, em todo o hemispherio columbiano, como a garantia mais segura da continuidade na respectiva obra de civilização e de progresso.

Houve tempo em que apenas a influencia dos Estados Unidos no robustecimento da concordia entre os povos, pela consolidação dos principios da justiça internacional, era reconhecida pelos maiores publicistas europeus que a tal materia se dedicam.

Hoje, graças ao desenvolvimento dos estudos historicos, graças, sobretudo, á projecão crescente da America de origem latina, não se fala della, na Europa, em termos differentes dos consagrados á sua irmã de procedencia anglo-saxonia.

Foi tambem importante e decisiva a contribuição dos iberos deste continente para a evolução institucional do planeta, para a victoria das formulas democraticas, para o imperio do idealismo politico, para a universalização das grandes idéas sociaes.

Bolivar hombreia com Washington, no grupo dos criadores da sociedade moderna. E, no que particularmente concerne ao direito internacional — base obrigatoria do edificio da paz, — avultam entre as figuras mais altas de obreiros efficientes, victoriosos, gloriosos, os vultos de Ruy Barbosa, de Calvo, de Drago.

Ao Uruguay, do qual se diz, com indiscutivel propriedade, ser a Suissa deste lado do Atlantico, ligam-nos as fortes correntes de uma tradicional, cada vez mais forte sympathia. E', pois, o sentimento real do povo brasileiro em relação áquelle culto e progressista paiz, que vae bellamente symbolizar o vôo dos nossos aviões rumo a Montevidéo.

LOCALIZAÇÃO DE TRABALHADORES FLUMINENSE

Quando, ao inicio do governo revolucionario, a sorte dos "sem trabalho" se fixou na ordem do dia, e começou a absorver a attenção do novel ministerio especialmente indicado para estudar e resolver problemas dessa ordem, occupámo-nos, certa vez, do assumpto, para enunciar e desenvolver o seguinte postulado:

A rigor, não existe, não póde existir no Brasil a chamada questão do desemprego. O que póde haver na peor hypothese, o que realmente se assignala é uma defeituosa distribuição das massas obreiras pelo nosso territorio, da qual resulta sobrarem braços em alguns pontos, ao passo que escasseiam ou faltam por completo em outros. A politica, pois, a seguir-se é de uma simplicidade biblica, porquanto deve consistir, tão só, na mobilização dos operarios, conforme o recommendem as anomalias verificadas.

Recordamos tal parecer a proposito das medidas que o general Menna Barreto, interventor federal do Estado do Rio, vem pondo em pratica, para o effeito de poupar á capital daquelle Estado os graves inconvenientes da agglomeração de operarios desoccupados, com a maioria dos quaes partilham as respectivas familias da terrivel desolação criada pela falta de tecto e pela incerteza de pão.

Essa parte do Brasil é uma das que têm sido seriamente compromettidas, ultimamente, no equilibrio e exuberancia de sua vida economica, em consequencia da migração dos homens válidos, capazes de servir com efficiencia ás diversas industrias agrarias, para Estados outros onde acreditam poder trabalhar em condições mais compensadores.

Ao congestionamento, á plethora do que Nictheroy se resentia, de individuos sem occupação, constrangidos consequentemente a esmolar, correspondia a espoliação humana de varios municipios, cuja existencia economica tendia a desorganizar-se em virtude desse factor. Não é por simples verbalismo que os economistas e sociologos apontam no homem a maior das riquezas; a riqueza por excellencia, aquella de que todas as demais se geram. A baixa dos indices da densidade demographica em certos municipios fluminenses tinha de revestir aos olhos de governantes lucidos e operosos, um caracter de summa gravidade, se não coincidisse com phenomeno opposto em logares do Estado onde o capital humano accusa "superavit".

O serviço que a interventoria do Estado do Rio de Janeiro organizou agora e visa localizar os "sem trabalho" de maneira conveniente a duas necessidades vae attender, e vae sanar dois males, do mesmo passo.

O TEMPO

Previsões para o periodo das 18 horas de hontem as 18 horas de hoje

Districto Federal e Nictheroy — Tempo: em geral instavel; com probabilidades de chuvas. Temperatura: estavel. Ventos: variaveis predominando os de sul a este, frescos por vezes.

Estado do Rio de Janeiro — Tempo: em geral instavel; com probabilidades de chuvas. Temperatura: estavel.

ACTOS & FACTOS

Despacharam, hontem, com o chefe do governo, os ministros general Leite de Castro, da pasta da Guerra, e admirante Protogenes Guimarães, da Marinha, tendo conferenciado com s. ex. os srs. José Americo de Almeida e Baptista Luzardo, respectivamente, ministro da Viação e chefe de Policia.

—::—

Em audiencia, foram recebidos pelo sr. Getulio Vargas, os primeiros tenentes Manoel Stoel Nogueira e Mario Castro e a sra. Rosalina Coelho Lisboa.

—::—

O chefe do Governo Provisorio fez-se representar pelo commandante Rafael Tavares, sub-chefe do Estado Maior da presidencia, na conferencia que o padre Coulet realizou, ante-hontem, no Instituto do Fluminense.

—::—

Esteve, hontem, no Itamaraty, e foi recebido pelo dr. Afranio de Mello Franco, ministro das Relações Exteriores, o embaixador Oscar Teffé.

—::—

O dr. Afranio de Mello Franco, ministro das Relações Exteriores, acompanhado do ministro Carvalho de Lacerda, secretario geral do Ministerio das Relações Exteriores, compareceu, hontem, á recepção que o embaixador da Belgica offereceu, no Copacabana Palace Hotel, o embaixador da Belgica e a senhora Peltzer.

—::—

Foi posto á disposição do Ministerio das Relações Exteriores, para servir junto á Commissão de Limites do Sector Norte, nos seus trabalhos de demarcação, o capitão tenente Jorge Landin.

—::—

Foi designado, por acto de hontem do ministro da Marinha, o capitão de corveta engenheiro naval Heitor Alves de Moura, para acompanhar os trabalhos da commissão da Prefeitura do Districto Federal incumbida de estudar e dar parecer sobre inflammaveis e explosivos, sem prejuizo de suas funcções militares.

—::—

Foi egualmente designado o capitão tenente Wigand Joppert, para servir na directoria de Portos e Costas, e o capitão tenente Americo Leal foi designado para servir no estado maior da Armada.

—::—

O ministro da Marinha solicitou ao seu collega da pasta das Relações Exteriores providencias no sentido de ser entregue ao Embaixador da Italia, a copia da entrega dos aviões Savoia-55 á Marinha.

NOTICIAS DO ESTADO DO RIO

O GENERAL MENNA BARRETO E O OPERARIADO

Estando o sr. general interventor, seguramente informado de que, em diversos centros industriaes e fabris do Estado, o trabalho, alem de mal remunerado, dá margem a expedientes pouco recommendaveis, como sejam, o pagamento do pessoal assalariado por meio de vales, e bem assim, os privilegios irregulares que desfrutam certos negociantes, no sentido do fornecimento obrigatorio aos respectivos trabalhadores, resolveu, no intuito de coibir essas irregularidades, dirigir-se ao sr. ministro do Trabalho, afim de que sejam tomadas as necessarias providencias.

O PORTO DE ANGRA DOS REIS

O interventor federal no Estado do Rio remetteu, hoje, ao dr. Miguel Couto, presidente do Conselho Consultivo, as copias dos principaes documentos relativos á transferencia do contrato do porto de Angra dos Reis para que, sobre esse acto opine aquella alta corporação.

No officio de remessa o sr. interventor declarou que era seu desejo acautelar os interesses do Estado, afastando a prescripção dos seus direitos incontestaveis, evitando o retardamento de obras ou serviços que possam servir ao desenvolvimento da sua riqueza e prestando á União, como aos outros Estados e mesmo aos particulares, todo o concurso realmente util aos progressos e bem estar communs.

EXPOSIÇÃO FORD

SUA PROXIMA INAUGURAÇÃO

Recebemos da Ford Motor Company Exports, Inc., um convite para a proxima "Exposição Ford", que será inaugurada na proxima sexta-feira as dez horas da manhã.

Por essa occasião no Cinema Pathé Palace, será passado o film synchronizado e falado em portuguez, "Uma visita ás Usinas Rouge".

A's onze horas, no Salão Assyrio, do Theatro Municipal, haverá a inauguração da exposição dos bellos typos de carros marca "Ford" de passeio e commerciaes.

O CONSUMO DE CAFÉ NO NORTE DA BAHIA

Uma suggestão que merece applausos

A Sociedade Nacional de Agricultura dirigiu ao Conselho Nacional do Café o seguinte officio:

"A' Sociedade Nacional de Agricultura se afigura possivel, mediante uma propaganda bem orientada, o alargamento do consumo do café no norte e nordeste do paiz, bem como em Estados não productores, dando-se, assim, escoamento á grande parte dos "stocks" existentes, de preferencia á inutilização do producto, como está sendo praticado.

Para esses mercados, poderiam ser aproveitados os typos baixos, improprios á exportação para o estrangeiro.

O consumo do café em algumas unidades federativas é relativamente pequeno e julgamos que a nossa suggestão, se posta em pratica, com a adopção de um conjunto de medidas acertadas, viria trazer á importante lavoura um grande impulso.

Assegurando um mercado estavel para os cafés baixos, evitariamos, com inilludivel vantagem para a reputação do nosso producto no exterior, a exportação de cafés considerados inferiores".

A GRAVISSIMA SITUAÇÃO FINANCEIRA DO REICH

Os ultimos decretos-leis — Um appello ao povo — As causas da crise — Os communistas em acção

BERLIM, 16 — (Havas) — Logo depois de promulgados os ultimos decretos-leis relativos á situação financeira, o ministro das Finanças, sr. Dietrich, dirigiu ao povo um appello que foi irradiado pelas principaes estações emissoras da Allemanha.

Nessa mensagem, o titular das Finanças declara, em substancia, que não é o Reich que se encontra em difficuldades, mas a economia particular da Allemanha, cuja crise se iniciára com o "krach" do Kredit Anstalt, o fracasso do Consorcio da Lã do Norte da Allemanha e o fechamento do Darmatadter Und National Bank. A taes causas, convinha adduzir outras de caracter politico resultantes sobretudo da má impressão causada no exterior por determinados incidentes.

O AUXILIO DE CREDITOS ESTRANGEIROS

A economia allemã — accrescenta o sr. Dietrich — reconstituiu-se com o auxilio de creditos estrangeiros que o povo allemão é demasiado propenso a aceitar. Methodo perigoso, porque produz no estrangeiro uma deploravel impressão de irresponsabilidade. Não é, portanto, para admirar que a opinião estrangeira se mostre, por vezes, algo enervada.

E'. NECESSARIO CALMA

O ministro concita depois a população a manter-se calma e não perder o sangue frio e explana o mecanismo dos decretos-leis, annunciando, a proposito, que das medidas adoptadas, decorrerá, necessariamente, o augmento da circulação fiduciaria.

Termina concitando o povo a não accumular valores estrangeiros, retirando-se inutilmente da circulação.

PERTURBAÇOES DA ORDEM

BERLIM, 16 — (Havas) — Registraram-se perturbações da ordem em varias cidades do paiz devido á prohibição pela policia das manifestações projectadas por elementos communistas. Em Francfort, nas cidades rhenanas em Dresdem e Leipezig não occorreram, entretanto, disturbios serios.

DE SÃO PAULO

(Serviço especial do "DIARIO CARIOCA")

A ESTATISTICA IMMOBILIARIA

S. PAULO, 16 — Até hoje attingiu a 129.000 o numero de declarações de propriedades feitas no Departamento Central Immobiliario, que continua funccionando em dependencia da secretaria da Viação.

Quem está com o "record" das propriedades immobiliarias é a Companhia City, que apresentou 1.440 declarações, quasi todas de residencias e pequenos terrenos para residencias particulares.

CONSELHO ECONOMICO DA AGRICULTURA

S. PAULO, 16 — O Conselho Economico da Agricultura, criado pelo governo revolucionario, realizou, hontem, mais uma reunião, sob a presidencia do secretario da Agricultura. Como consequencia da saida do sr. Navarro de Andrade, os membros do Conselho Economico tambem exoneraram-se collectivamente de seus cargos, por serem de confiança do titular daquella pasta.

O ESPIRITISMO EM S PAULO

S. PAULO, 16 — O sr. Armando Guimarães, um dos leaderes do espiritismo, declarou que existem, nesta capital, cerca de 1.225 centros espiritas, e mais de 50.000 adeptos da doutrina de Kardec.

MAIS MODIFICAÇOES NA POLICIA CIVIL

S. PAULO, 16 — Uma das melhores resoluções destas ultimas horas do governo João Alberto é sem duvida, a volta da chefia de policia, acabando-se com a Delegacia Geral do Interior, um departamento burocratico inutil, no qual estão servindo, como delegados policiaes, innumeros tenentes do Exercito e da Força Publica, com grande prejuizo para os quarteis.

ÉCO DUM DOS GRANDES ESCANDALOS DO GOVERNO DEPOSTO -- O DO HOSPITAL DE CLINICAS

Traçados, fielmente, no sensacional depoimento do illustre prof. J. Marinho, os perfis dos srs. Washington Luis e Vianna do Castello

Quando do advento victorioso da Revolução, DIARIO CARIOCA entregava-se á tarefa patriotica de apontar ao Governo Provisorio as podridões do regimen deposto, para que lhes fosse applicado energicamente o thermocauterio das medidas eminentemente saneadoras, reclamadas muito justamente pela opinião publica, um dos escandalos de que não nos esquecemos foi o panamá do Hospital de Clinicas.

Em repetidos topicos, baseados em informações fidedignas, puzemos a nu' toda a escabrosidade dos favores innominaveis, concedidos pelo despotismo do sr. Washington Luis a seu filhote, improvisado em grande constructor de hospitaes, o sr. Adelstano Soares de Mattos Porto d'Ave.

Fazendo ouvidos moucos ás repetidas e insistentes advertencias do então presidente da Assistencia Hospitalar, o nefasto sr. Washington Luis mandou dar cumprimento a um contrato, assignado á revelia do cumprimento das mais comesinhas formalidades legaes, sem audiencia do Tribunal de Contas, drenando milhares de contos de réis do Thesouro Nacional para o bolso de seu protegido e fidalgote Porto d'Ave.

Esse princepezinho chegou a tentar pela imprensa uma defesa, negando quanto articulámos sobre sua comprovada incompetencia e inidoneidade para executar a tarefa grandiosa, que lhe deram de mão beijada.

Esmagamol-o definitivamente.

Nossa satisfação, hoje, porém, é immensa.

Tudo quanto, nesta folha foi denunciado, foi exaustivo, concludente e brilhantemente demonstrado pelo integro e illustre professor J. Marinho, naquelle tempo presidente da Assistencia Hospitalar, em seu sensacional depoimento perante a commissão de syndicancias, mandada instaurar pelo Governo Provisorio, em attenção aos reclamos, de que fomos éco.

O impressionante depoimento do impolluto professor J. Marinho, um dos luminares da sciencia medica e da Faculdade de Medicina, que se honra de o contar entre seus cathedraticos, que acaba de ser publicado em livro, sob o titulo "Occasião perdida", é um documento notavel por todos os titulos, que é a um tempo um perfil candente das figuras nefastas dos srs. Washington Luis e Vianna do Castello, uma lição admiravel de bravura civica, que retrata seu autor, uma personalidade invulgar, em nosso meio.

Documentada farta e seguramente, desafiando a quaesquer contestações o depoimento do professor Marinho é arrazador e por isso mesmo está causando a mais forte impressão á Junta de Sancções, sob cuja alçada já se encontra o escandaloso caso.

Em um magnifico trabalho, ao terminar o depoimento, o acatado mestre escreveu paginas notaveis sobre o que idealizou fazer do ensino medico no Rio de Janeiro, imprimindo-lhe normas as mais modernas, adoptadas nos centros mais cultos do mundo.

Com seu precioso livro o illustre professor Marinho presta um relevantissimo serviço á Republica Nova, que de sua cultura aprimorada, de sua intelligencia e do seu patriotismo muito póde esperar.

Dr. Samuel Kanitz

CLINICA UROLOGICA

Membro da Sociedade de Urologia da Allemanha, ex-assistente dos professores Lichtemberg, Lewin Joseph, de Berlim, e Haslinger, de Vienna. Especialista em doenças dos Rins, Bexiga, Prostata, Urethra, Vias Urinarias, Doenças de Senhoras. Micções frequentes e dolorosas. Diathermia. Ultra Violetas. Cons. 7 de Setembro, 42, sob., das 13 ás 16 horas. Phone: 4-4493.

Intensificando o plantio de arvores frutiferas

AS PROVIDENCIAS DO MINISTRO DO TRABALHO

Destinados ao plantio pelos trabalhadores que se encontram localizados no Centro Agricola, recentemente fundado em Santa Cruz, ordenou o sr. ministro do Trabalho que fosse solicitado á Directoria de Inspecção e Fomento Agricolas, do Ministerio da Agricultura, o fornecimento de oito mil enxertos de limão cravo e mais oito mil mudas de bananeiras.

«Sul America Terrestres Maritimos e Accidentes»

COMPANHIA NACIONAL DE SEGUROS

Opéra em seguros contra: FOGO — Riscos Maritimos e Ferroviarios — Accidentes no trabalho — Responsabilidade civil — Accidentes pessoaes e Automoveis

RESPONSABILIDADES ASSUMIDAS NO BRASIL

1927	1929
1.424.480:709$000	2.649.610:625$946
1928	**1930**
2.129.868:018$000	3.779.958:714$560

Receita geral em 1930	14.980:201$573
Receita de premios em 1930	14.685:657$282
Sinistros pagos desde a fundação	43.952:459$295

Séde: RIO DE JANEIRO. —— RUA DA ALFANDEGA, 41

Telephones 4-6907, 4-6908, 4-1760

CAIXA POSTAL 1.077 —— END. TELEG. "ASAFIC"

SUCCURSAES

NO BRASIL: São Paulo, Pernambuco, Juiz de Fóra e Curityba — NO EXTERIOR: Londres e Paris

AGENCIAS EM TODOS OS ESTADOS DO BRASIL E REPRESENTANTES NO MUNDO INTEIRO

A mesma administração que a "SUL AMERICA" Companhia Nacional de Seguros de Vida

E' PERIGOSO usar desinfetantes que não sejam de reconhecida superioridade.

CRUZWALDINA

é o desinfetante recommendado por todos

COMMUNICADO DO DEPARTAMENTO OFFICIAL DE PUBLICIDADE

Arrecadação do Imposto Sobre Vendas Mercantis

Pelo mappa da Recebedoria do Districto Federal, verifica-se uma arrecadação de Rs. 1.662:812$000, em junho p. p., sendo esta a maior arrecadação mensal effectuada depois de janeiro de 1929, quando o imposto cobrado attingiu a 1.676:145$000. O augmento das rendas deve ser attribuido, em parte, á majoração do imposto, mas não é demais accentuar que, tendo em vista a escala ascendente da arrecadação, se deve egualmente concluir por um desenvolvimento constante dos negocios. E' o que se verifica da seguinte tabella:

Arrecadação	1930	1931	Para mais em 1931
Janeiro	1.317:388$000	1.366:077$500	48:089$500
Fevereiro	1.187:506$000	1.412:402$000	224:095$000
Março	1.193:270$500	1.371:747$500	178:475$000
Abril	1.217:503$000	1.470:237$500	252:734$500
Maio	1.269:608$000	1.591:505$000	321:897$000
Junho	1.221:281$000	1.662:812$000	441:531$000

Cor — a primeira coisa que se vê —

A cor adequada é tão importante quanto o feitio. Temos a maior variedade de tons das cores da moda: Verde, Marron e todas as demais.

Crepe Setin

Lindas cores modernas, em 90 cmts. de largura, 19$800

Crepe Setin Estampados

Lindo e variado sortimento

Todos os nossos tecidos são feitos de seda natural. São fabricados de accordo com os dictames do mundo elegante de Paris, sob a mais perita direcção technica, em nossas fabricas de S. Paulo, Rio de Janeiro e Lyon.

Esta semana e todas as semanas temos á sua disposição, para seu exame e para seu uso o ultimo figurino de Paris. Uma grande variedade para todos os typos e feitios.

Fornecemos gratuitamente amostras para o interior

TECELAGEM FRANCEZA DE SEDAS

PRAÇA TIRADENTES Nos. 79-81 — RIO DE JANEIRO

Não ha crise

para quem aproveita a formidavel Liquidação Final, que

"A EXPOSIÇÃO"

faz de todo o "stock" da grande casa que adquiriu, á Avenida Rio Branco, esq. SÃO JOSE'

Milhares de pessoas dizem diariamente:

NÃO HA CRISE PARA QUEM COMPRA TÃO BARATO!

Vendas em 10 PRESTAÇÕES Avenida, esq. SÃO JOSE'

Este é o radio que lhe serve.

CROSLEY

NOVO · MELHOR

... e mais barato!

3 são as razões de se preferir um radio CROSLEY
porque é novo em toda a extensão da palavra, isto é, traçado de accordo com as exigencias da arte moderna, dando a seu possuidor a certeza de que está no gozo de uma maravilha do seculo.
porque é melhor devido a sua aprimorada construcção e notaveis aperfeiçoamentos que acabam de ser introduzidos neste admiravel apparelho, que lhe permittem um som natural e um facil manejo. Liga-se no circuito da luz.
porque é mais barato no preço do que todos os outros. Este é o radio que lhe serve!

... dirija-se hoje mesmo á

Basta apenas que V. S. encha o coupon abaixo, enviando-o para o endereço que nelle se contem, para ter conhecimento completo deste estupendo apparelho, cujo preço e uma insignificancia.

Resólva-se hoje mesmo, pois todas as informações lhe serão fornecidas, como tambem lhe será facilitada a maneira de obter este radio. E uma opportunidade que terá com o mesmo dispendio

Desejo informações · condições sobre todo o ... do CROSLEY

Nome

Endereço

SOCIEDADE ANONYMA BRASILEIRA

Estabelecimentos MESTRE e BLATGÉ

SÃO PAULO — Praça Ramos de Azevedo, 10/14 | RIO DE JANEIRO — Rua do Passeio, 48 e 60 | PORTO ALEGRE — Rua dos Andradas, 301

ROMANCISTA E ORADOR

Gabriel D'Annunzio

ROMA, 16 (Havas) — Communicam de Turim que, em recente entrevista aos jornaes dali, Gabriel D'Annunzio declarou que, contrariamente a certos boatos, não estava escrevendo a sua auto-biographia, e consagrava toda a sua actividade a tres romances que deveriam apparecer no proximo outomno.

Era sua intenção editar, igualmente, nessa época, os cinco volumes em que reunira os discursos pronunciados em Fiume.

Junta de Sancções

O SR. VIANNA DO CASTELLO NÃO QUER JUSTIFICAR, TALVEZ POR FALTA DE CORAGEM, AS INNUMERAS IRREGULARIDADES QUE PRATICOU !

A Junta de Sancções vem de receber uma communicação interessante, que tem sido objecto dos mais variados commentarios.

O sr. Vianna do Castello, que foi o auxiliar dilecto do sr. Washington Luis, declara não se defender das graves accusações que lhe são formuladas perante o tribunal revolucionario, cuja autoridade não quer reconhecer.

Conforme é do dominio publico, a Junta, de accordo com o resolvido na sessão em que foi lido o relatorio da Commissão de Syndicancia do Ministerio da Justiça, mandou intimar o sr. Vianna do Castello a apresentar á necessaria defesa.

O ex-ministro do Interior, sciente do edital de intimação do tribunal revolucionario, dirigiu-se á nossa embaixada, em Paris, dizendo, entre outras coisas, o seguinte:

"Reconhecesse eu a autoridade do monstruoso tribunal e, ainda assim me acharia na impossibilidade material de aceitar uma contra-fé insidiosamente omissa e vaga não obstante a alta categoria do encarregado da citação".

Não é de admirar a coragem do sr. Vianna do Castello, tendo-se em vista os actos que praticou no Ministerio do Interior e Justiça, fazendo entregar a particulares, com a maior semcerimonia, os dinheiros subtrahidos criminosamente ao erario publico para a satisfação de interesses politicos inconfessaveis.

Desse modo, a Junta terá de adoptar a providencia já applicada em casos identicos, solicitando ao Instituto dos Advogados a designação de um advogado, para a funcção realmente difficil de defender o famoso politiqueiro expulso do Ministerio da Justiça em 24 de outubro do anno passado.

A secretaria da Junta de Sancções forneceu, hontem, á imprensa, a seguinte nota:

"A respeito de um topico do "Correio da Manhã", de 16 do corrente, sobre o elevado custo da Junta de Sancções ha a ponderar:

1º — Os funccionarios de que se compõe a Secretaria desse Tribunal foram em sua totalidade aproveitados das secretarias das duas casas do Congresso Nacional. Assim sendo, a metade dos vencimentos que esses funccionarios percebiam nas antigas funcções seria paga quer houvesse Junta de Sancções, quer não. Essa metade dos antigos vencimentos se eleva á somma de réis 14:892$000, havendo, portanto, apenas um augmento de .... 11:638$000.

2º — Não ha repartição publica da mesma importancia ou ainda de importancia muito inferior que disponha de tão exigua verba material — 20:000$000. Por esta verba devem correr todas as despesas de expediente, de prompto pagamento, diligencias, etc.

3º — Mesmo que a Junta de Sancções houvesse despendido até hoje a somma de 162:120$000, já estaria de graça e teria dado lucro, se bem que não seja essa absolutamente a sua finalidade. De facto, devido á sua acção, mais de 200:000$000 já entraram para os cofres publicos em reposições, restituições, direitos não pagos, faltando ainda promover a execução immediata de cerca de 500:000$000, além de outras restituições que dependem do julgamento definitivo de processos promptos.

4º — Finalmente, a Junta de Sancções offerece o exemplo raro de repartição onde ha logares vagos, como o de secretario de juiz, com os vencimentos mensaes de 2:000$000 e o de escrivão, com os vencimentos mensaes de réis 1:500$000."

Na secretaria da Procuradoria deram entrada, hontem, mais os seguintes relatorios de commissões de syndicancia: referente á Inspectoria de Seguros; relativo ás irregularidades occorridas nos fornecimentos feitos em 1929 e 1930, ao Instituto 7 de Setembro; referente á Inspectoria de Indios no Amazonas e no Acre.

CHICAGO — A CIDADE DO CRIME

Foi assassinado um dos logares-tenentes de Al Capone

NOVA YORK, 16 (Havas) — Communicam de Chicago que, no interior de um automovel abandonado, foi encontrado, ali, morto, com tres balas de revolver na cabeça, o individuo Upikemyt, apontado como um dos principaes lugares-tenentes de Al Capone.

Segundo todos os indicios, tratava-se de um barbaro assassinio.

A policia abriu inquerito para esclarecer o caso e prendera dois membros de uma facção contraria, suspeitos de cumplicidade no crime.

O Horoscopo do "Diario Carioca"

A GENTILEZA DO SR. ELYSEU D. SANT'ANNA, GRÃO MESTRE DA ORDEM MYSTICA DO PENSAMENTO

O sr. Elyseu D. Sant'Anna, Grão Mestre da Ordem Mystica do Pensamento, vem de ha muito collaborando nesta folha e como Grão Mestre daquella instituição tem se mostrado activo, intelligente e trabalhador.

Querendo prestar uma homenagem ao DIARIO CARIOCA, no dia do anniversario da sua fundação, o sr. Elyseu Sant'Anna, organizou o seu horoscopo astro-kabbalistico. E' uma peça interessante e trabalhosa. Revelou-se o sr. Elyseu um estudioso e um dedicado ao assumpto em apreço.

Vamos transcrever alguns trechos do referido horoscopo:

INFLUENCIA DO SIGNO

"TAURO—E' SIGNO DE TERRA e corresponde á materia physica. Este SIGNO imprime um caracter prudente, methodico e ordenado.

E' de natureza FIXA e dá a perseverança, a fidelidade; poucas mudanças.

E' SIGNO FECUNDO, por isto se caracterisa pela fecundidade e abundancia de elementos prolificos.

CARACTERISTICOS DO JORNAL SOB A INFLUENCIA DESTE SIGNO

Constante, perseverante, determinado, "conservador, obstinado; póde ser social e razoavel, porém, em luta, é um adversario temivel. Progresso firme e applicado, embora sujeito a um processo Lento".

O GOVERNO E O POVO

Diz o sr. Sant'Anna:

"Paixão pelas aventuras e questões FEMININAS. Ganho por EMPRESAS, DESPORTOS, ARTES, etc. Ganho pela actividade e energia, a responsabilidade e as qualidades commerciaes, sendo LIBERAL e generoso em assumptos monetarios, etc.

QUESTÕES POLITICAS que pódem trazer proveito. Dá popularidade social e alguma UNIÃO PREMATURA OU REPENTINA. Tendencia para a sociedade, os prazeres, os divertimentos, ás novidades e o conforto. Natureza generosa, independente, sincera. Ganho pela profissão, especulação ou occupação publica. Popularidade e ELEVAÇÃO ou PROGRESSO. Haverá ALGUMA ASSOCIAÇÃO ou algo no genero. Negocios lucrativos relacionados com as CLASSES COMMUNS DA SOCIEDADE. Numerosos amigos (leitores). Auxilio e protecção dos Paes ou de pessoas influentes.

NOTA — Venus (pelo processo Kabbalistico) está em CONJUNCÇÃO com a Lua e o Sol (luminarios). E' bom ASPECTO entre os mencionados Planetas. Ora o Sol significa o GOVERNO, e a LUA representa o POVO; Venus significando o Jornal em estudo, isto presagia para o DIARIO CARIOCA o APOIO do POVO e do GOVERNO, ou, pelo menos, BOAS RELAÇÕES — o que é de bom augurio.

INFLUENCIAS PLANETARIAS

JUPITER — Em ARIES, na XII CASA): Ordinariamente significa JORNAL progressista, ambicioso, generoso, PHILOSOPHICO, reciocinador e magnanimo. O exito é devido em grande parte ao MERITO PESSOAL e é tambem proveniente das relações domesticas, relações sociaes e amizades influentes.

Aptidão para as posições de responsabilidade e negocios do governo. Assumptos militares. Geralmente mudará suas occupações ou seguirá duas ou mais occupações ao mesmo tempo. Grande attracção para a literatura, a sciencia, o estudo, a philosophia, as viagens e tudo o que pertence á mais elevada cultura da intelligencia. A navegação, as viagens, os cavallos, desportos e os exercicios externos chamarão sua attenção".

MARTE — (Em TAURO, na I CASA): JORNAL ambicioso, confiante, empreendedor, habil e AFFIRMATIVO. Geralmente é causa do seu PROPRIO DESTINO por seus impulsos e pelos fortes desejos da sua natureza. Boa habilidade pratica e executiva. Amor da liberdade e da independencia; franco, audacioso, corajoso, combativo e positivo; desprezador do perigo e da derrota. Um tanto ardente, apaixonado e aggressivo, quando provocado; ás vezes teimoso, impaciente, violento e arrojado. Perigo de accidentes por FOGO ou AGUA, "et coetera". Geralmente não se deixa assustar ou vencer pelos obstaculos, e, quando seus INTERESSES ESTÃO EM JOGO, age com determinação e persistencia, chegando a um bom resultado pela diplomacia e pela força da sua energia interior. Qualidades para ganhar dinheiro, a liberdade nos gastos e prazeres e lucros pela occupação! NOS MAUS PERIODOS.

OBSERVAÇÃO FINAL

Depois de varios conceitos assim conclue o horoscopo:

OBSERVAÇÃO FINAL — O presente HOROSCOPO é um RESUMO das INFLUENCIAS "ELECTRO-MAGNETICAS" PLANETARIAS para a DATA DA FUNDAÇÃO do DIARIO CARIOCA: Este calculo scientifico é differente do que fizemos para o HOROSCOPO de "A Noite" — pois não obedece ao rigor das TABOAS ASTRONOMICAS (que possuimos para o calculo do ASTROLOGICO). Por esta razão AQUI não encontramos os PLANETAS: Neptuno e Urano, pois que, pelo "systema Kabbalistico" costumamos empregar apenas 7 PLANETAS. No HOROSCOPO de "A Noite" empregamos 9, como se póde verificar. O nosso intuito é mostrarmos aos leitores e aos que se INTERESSAM PELO ASSUMPTO as VARIAS MODALIDADES DO "HOROSCOPO". Assim, futuramente apresentaremos outras especies no GENERO.

Instituto Benjamin Constant

Devido ao relatorio apresentado pela commissão de syndicancia, o ministro da Educação mandou cancellar as suspensões que foram impostas ao maestro Luiz Figueiredo, pelo ex-ministro Vianna do Castello e pelo ex-director Eduardo Vasconcellos.

Entre os documentos juntos aos autos e que constituem provas contra o ex-director, figuram contas alteradas e recibo da compra de um piano velho.

A commissão interrogou as alumnas deante do accusado, sendo que foram revelados factos attentatorios ao pudor dellas, cujos depoimentos acham-se nos autos em poder do sr. Francisco de Campos.

PARA BEM COMPRAR COMPRE NO

PARC ROYAL

A MAIOR E MELHOR CASA DO BRASIL

Curso de Aperfeiçoamento "Royal"

A Casa Edson, de propriedade do sr. Fred Figuer, num gesto nobre, louvavel e bello, vem mantendo um Curso de Aperfeiçoamento "Royal", dirigido pela distincta professora E S. Possollo.

Esse curso, que é breve, dada a competencia de seu corpo docente, habilita as nossas jovens patricias a exercerem, com proficiencia, a profissão de dactylographas.

Com grande frequencia, o curso se vem impondo á preferencia do publico, o que prova ser a iniciativa do sr. Fred Figuer das mais proveitosas e digno de encomios.

Amanhã, ás 16 horas, no salão nobre da Associação dos Empregados no Commercio, realizar-se-á a solennidade da distribuição de premios ás alumnas diplomadas do primeiro semestre deste anno.

HEMORRHOIDAS

Cura radical. Processo novo unica applic. sem oper. nem dôr.

DR. MIGUEL MEIRA

Av. Almte. Barroso, 11 (edif. Lyceu)

Telephone 2 - 3778

A venda de frutas no E. do Rio nas feiras-livres

UM APPELLO AO INTERVENTOR FLUMINENSE PARA QUE SEJA REVOGADO O ACTO QUE A PROHIBE

Ao sr. general João de Deus Menna Barreto, interventor federal no Estado do Rio de Janeiro, a Sociedade Nacional de Agricultura officiou pedindo os seus bons officios perante a Prefeitura do Districto Federal, afim de ser revogada a ordem que prohibiu a venda, nas feiras livres, de frutas provenientes do Estado do Rio de Janeiro.

Justificando o seu pedido, a Sociedade Nacional de Agricultura encareceu os prejuizos que tal medida vem causar á fruticultura fluminense, que encontra no Districto Federal um bom commercio para as suas frutas improprias á exportação e que são em grande quantidade.

Escola Marconi de Radiotelegraphia

São convidados a comparecer á secretaria da Escola, rua Senador Dantas, 5, afim de tratarem da expedição de seus diplomas, de accordo com as instrucções dos telegraphos nacionaes, os alumnos: Francisco Lagos de Oliveira, Milton Guimarães, Demosthenes Lopes Pereira, Ivo Nascentes Castello Branco, Manoel Tavares de Mello e Oscar Buchele dos Santos.

Continuam abertas as matriculas para o novo periodo.

O anniversario da fundação do Centro Commercio e Industria de Materiaes de Construcção

Commemorando o 17º anniversario da fundação do Centro Commercio e Industria de Materiaes de Construcção, a sua Directoria organizou para a noite de 14 do corrente, data em que se festeja aquelle acontecimento, uma sessão solenne que transcorreu no meio da maior animação e para cujo realce contribuiu a presença dos representantes dos srs. ministros do Trabalho e Interventor do Districto Federal, respectivamente srs. Agripino Nazareth e dr. Lauro Moutinho.

Patentes assignadas pelo ministro do Trabalho

Assignadas pelo sr. ministro do Trabalho, foram restituidas ao Departamento Nacional da Industria, 22 patentes de invenção, inclusive 2 de modelo de utilidade, correspondentes, respectivamente, aos depositos ns. 2456, 5219, 5993, 5995, 6872, 7093, 7524, 9126 A, 9188, 9301, 330 e 5073, bem como os titulos de garantia de prioridade relativos aos depositos ns. 9096, 9427 e 9950, feitos em differentes datas.

Pedido commovente de um pobre cégo

O sr. Arthur Fontes, cégo desde criança, procurou-nos, hontem, á noite, para nos declarar que tem mulher doente e duas filhinhas pequenas, contando a mais velha apenas 3 annos, vivendo actualmente com as maiores difficuldades. Por isso appella para a generosidade do povo carioca, no sentido de um auxilio, por pequeno que seja, para minorar-lhe a situação. O sr. Fontes deseja tambem adquirir uma casinha no interior do paiz, onde possa viver tranquillo com a sua familia.

Qualquer importancia a elle destinada poderá ser entregue ao proprio, na sua residencia, á rua Corrêa Vasques, 42, Estacio.

Convidados a comparecer ao Departamento Nacional de Trabalho

Estão convidados a comparecer no Departamento Nacional do Trabalho, á praça da Republica, conforme aviso prévio que lhes foi transmittido por telegramma os srs. Adelino Paes, Francisco Araujo, David Vianna, Manoel Gomes e Mello Rabello, afim de se entenderem com o dr. Oscar Saraiva, adjunto de patrono.

"FIGURAS DA REVOLUÇÃO"

O novo livro da dra. Ernesta von Weber

Dra. Ernesta Von Weber

A literatura da Revolução vem de ser enriquecida com uma obra que é um depoimento dos mais autorizados e brilhantes: o livro da dra. Ernesta von Weber.

"Figuras da Revolução" consta de uma série de perfis escriptos pela autora victoriosa e festejada do "O Brasil que eu vi". E é uma collectanea de retratos, feitos com aguda intelligencia e profundo conhecimento do nosso meio politico.

A dra. Ernesta von Weber occupa, de ha muito, um logar de evidencia entre as escriptoras, com actividade literaria no Brasil.

Seu prestigio intellectual é fructo de um enthusiastico labor, reflectindo em tudo as bellezas de um apaixonado sentimento pelas coisas brasileiras, pelo ambiente e pelas figuras da nossa terra.

Estrangeira, que se identificou com o nosso povo, a ponto de poder interpretar-lhe as suas aspirações e de defender-lhe as suas causas mais nobres, a dra. Ernesta von Weber faz jús a um especial apreço da intellectualidade brasileira, pelo cunho de sinceridade, que imprime á sua obra de sympathia e de solidariedade nacional.

Nas "Figuras da Revolução", a penna autorizada da brilhante escriptora revelou psychologias do momento revolucionario brasileiro, dando-lhes uma expressão esculptural de baixos relevos notaveis.

Revolucionaria sincera e decidida, ella mesma, muito lhe devemos pelo seu concurso de todas as horas, nos dias mais sérios da politica, quando ella fraternizou com os authenticos apostolos dos dois 5 de Julho, empenhando nessa solidariedade a sua propria liberdade.

E' essa a autora do livro, que vem de completar a bibliographia da Revolução, e cujo apparecimento registramos auspiciosamente.

MARITIMAS

NO LLOYD BRASILEIRO

O tenente Napoleão Alencastro Guimarães nomeou, hontem, para o cargo de inspector de convés, na vaga do commandante Hercilio Faria, o commandante Pedro Telles, que occupava o logar de chefe da secção de pessoal.

Para esse cargo foi nomeado o commandante José Pires Cavalcanti

O commandante Hercilio Faria ficará aguardando embarque.

— A bordo do "Pará" chegou, hontem, ao Rio, o sr. José Mendonça Furtado, agente do Lloyd em João Pessoa.

Esse funccionario, que foi chamado pelo ministro da Viação, vem occupar interinamente, o cargo de secretario da empresa.

— No Departamento de Navegação foram nomeados os officiaes, 1º piloto Alfredo Garcia Cabral e o commissario Adolpho Nery, para servirem a bordo do "Affonso Penna" e "Almirante Jaceguay".

UMA DILIGENCIA DA ADUANA A BORDO DO "SIQUEIRA CAMPOS"

Tendo havido uma denuncia, que a bordo do "Siqueira Campos", chegado a tres dias da Europa, existia um grande contrabando de pedras para isqueiros, as nossas autoridades aduaneiras realizaram, hontem, a bordo da nave do Lloyd Brasileiro, varias buscas.

NAVIO CONTRABANDISTA?

Corre com insistencia nos meios maritimos que dentro de poucos dias será levada ao conhecimento do director do Lloyd uma denuncia, em que é apontado como navio contrabandista de paraty, um grande cargueiro da linha Santos-Nova York.

Segundo os commentarios parece tratar-se do vapor "Jaboatão".

A data da emancipação Argentina

UM TELEGRAMMA DO EMBAIXADOR MORA Y ARAUJO AO "DIARIO CARIOCA"

A proposito da nota que escrevemos referente ao 9 de julho, data da emancipação da Republica Argentina, DIARIO CARIOCA recebeu do embaixador Mora y Araujo o seguinte telegramma: "Agradeço reconhecido os amaveis conceitos emittidos por vosso conceituado diario em homenagem a minha patria por occasião do anniversario de sua independencia. — Mora y Araujo, embaixador argentino."

CLINICA SO' DE SENHORAS

Dr. Octavio de Andrade — Especialista: Hemorrhagias uterinas, atrazos, regras escassas, suspensão, doenças de ovarios, etc., sem operação e sem dôr. Horario das 9 1|2 ás 11 horas e de 1 ás 5 horas. Tel. C. 1591. Largo de São Francisco, 25, sob.

No Mundo Espirita

Affirmativa capciosa

As ambições politico-religiosas de certos homens nos governos, por vezes, os levam a affirmativas capciosas, senão falsas nos seus fundamentos.

As idéas ou razões geraes expendidas ultimamente, a proposito das contrariedades entre o fascismo e o Vaticano, são de cunho completamente politico-religiosas, por isso mesmo affirmativas capciosas entre as partes interessadas.

A educação moral-religiosa da mocidade effectivamente é o pendão regulador de suas naturaes conquistas, de sua felicidade, na relatividade de valores proprios e meritos, de actos e acções superiores, com a objectivação de beneficiamento collectivo, o que se consegue por uma educação bem orientada e bem conduzida nos seus aspectos geraes; e isto certo e justo, quem melhor poderá fazer que os proprios paes, no seio das familias?

A' egreja não vemos razões de ordem moral que justifiquem a asserção de que só a ella sejam conferidas capacidades ou qualidades especiaes para conduzir ás conquistas espirituaes, para formar o caracter do homem.

O acerto de nossa affirmativa está na condição moral da humanidade da nossa éra, que, por 19 seculos, se viu ajojada aos principios dogmaticos impertinentes da egreja romana, sem nada avançar, do ponto de vista integrante das coisas normaes da espiritualidade.

Os pendores orgulhosos, egoisticos e ciumentos, a intolerancia da egreja se conservaram de modo lamentavel; os homens, no turbilhão da vida, nos primeiros tempos, exclusivamente levados pela egreja, deram sempre as mais reprovadas demonstrações de seus sentimentos de humanidade, tanto assim que a propria egreja, na edade média, foi um dos principaes factores das guerras truculentas, dos conflictos, levando os homens a destruirem-se, uns aos outros, extranhos por completo ás normas e preceitos na substancia dos puros ensinamentos e exemplos do Christo de Deus, cuja representação immediata se arroga a egreja romana.

Nos tempos primitivos, concordamos que a educação da familia fosse, até certo ponto, "quasi sempre de caracter egoista", porquanto o fructo de uma fonte egoista, de principios e fundamentos absorventes, a sua acção só poderia ser em condições menos jutsas, menos dignas e menos nobres, pois que a mentalidade do homem não se tendo desdobrado convenientemente, tudo que produzisse poderia ficar dentro da moldura que se tem pretendido collocar com o fim de "harmonizar" as coisas do Estado italiano e as do Vaticano.

Mas, examinando-se os acontecimentos da ultima hora mundial, na propria Italia, na Hespanha e — por que não dizel-o? — em todo o mundo, os povos instruindo-se convenientemente e entrando no conhecimento exacto das coisas, quer do ponto de vista objectivo, quer subjectivo, socialmente em ansias de sua liberdade de consciencia, demonstrada está a capacidade das affirmativas tanto do Estado italiano como do Vaticano.

Fazemos estas considerações com conhecimento em causa propria: ha 15 annos viemos estudando e propagando o Espiritismo, na sua legitima condição de doutrina de aperfeiçoamento moral, satisfazendo as necessidades collectivas, tanto no seio das familias, como no das nações; assim viemos constatando os mais extraordinarios resultados confirmadores de que, no seio da propria familia, com os ensinamentos e os exemplos dos proprios paes, é que a mocidade alicercerá seu caracter, formará a sua consciencia nacional e moral religiosa, e, no seio da nação, com inteiro conhecimento das coisas moraes, tanto poderá influir beneficamente em condição objectiva como subjectiva, de onde somos autorizados a affirmar que a egreja e o Estado têm os seus limites naturaes no consenso normal das coisas da vida de relação. Destarte, a proposito da educação do homem, o Estado deverá instruil-o em ordem á desenvolverem-se todas as suas capacidades intellectivas, enriquecendo-se normalmente de pendores civicos, politico-sociaes, em molde a tornar-se cidadão util á familia e á patria; quanto ao ensino moral-religioso que affecta ao fôro intimo proprio, compete primacialmente aos paes, que deverão "mandar seus filhos á escola já conhecendo a propria lingua e a religião".

Na tarefa que nos impuzemos, de boa vontade, não tem sido outra a nossa directiva senão a de fazer compreender o Estado livre e o principio de religiosidade em completa independencia, de sorte que, em completa liberdade os povos se orientem e se conduzam em moldes e principios os mais consentaneos, os mais justos e os mais fraternaes, em completa harmonia no seio das sociedades e das nações.

Ora, essa tarefa só poderá ter coroamento, na sua finalidade maxima, sendo dirigida por quem, a par de seu proprio senso religioso, se encontre enriquecido de conhecimentos e pendores moraes que os integre no consenso geral, reconhecidamente capaz de influir, de lapidar caracteres, não obedecendo a pontos de vista particulares, mas sim obedecendo aos pontos de vista da moral christá, na synthese da pureza dos Evangelhos de Jesus Christo.

São, pois, os paes os entes capazes de realizar a preparação do homem tanto para os gozos da vida terrestre como espiritual, tudo dependendo da sua valorização superior, quer intellectual, quer moralmente.

A' egreja, porém, assoberbada pela politica religiosa, garantida pelas suas fabulosas riquezas materiaes, consequentemente dominada pela trindade sinistra: orgulho, egoismo e ciumes, faltam valores moraes para orientar e conduzir o homem do seculo XX, já alcandorado ás espheras superiores do conhecimento, sabendo de sciencia propria de sua origem, de sua situação na Terra e de sua finalidade nos mundos onde se depurará para, pacifico e bom, habitar as moradas que Deus offerta a todos os seus filhos.

JOÃO TORRES

NOSSO JORNAL

As commissões continuam recebendo valiosas adhesões, devendo realizar-se a segunda reunião para esse fim, na zona suburbana; amanhã publicaremos definitivamente o local onde a mesma se effectuará.

Os secretarios da commissão attendem de boa vontade a qualquer informação. João de Carvalho Pedrosa, á avenida Gomes Freire, 156, sobrado, e Souza Moraes, á rua Pedro Domingues, 97, Piedade.

AVISO

O redactor desta secção attende a todos os interessados, para effeito de publicações, das 18 ás 19 horas, diariamente.

ALBIPENITUM

E' o especifico da GRIPPE

247, R. São Pedro, 247

A directoria do Centro Espirita Miguel, convida aos confrades para assistirem á sessão commemorativa do 4º anniversario, ás 15 horas de 19 do corrente, na séde social, á rua Glaziou, 221, Engenho de Dentro.

CORPO DE BOMBEIROS

Serviço para hoje:

Director do serviço, ten. coronel Monteiro; official de dia, cap. Torres; auxiliar de dia, 2º ten. Loureiro; 1º soccorro, 1º ten. Diogenes; 2º soccorro, 2º ten. Sampaio; promptidão no Posto Maritimo, asp. Silva; manobras, 2º ten. Gomes; medico de dia, cap. dr. Lobo; medico de emergencia, cap. dr. Ramos; interno, academico Nahl; dia á pharmacia, major Herminio; ronda geral, 1º ten. Edmundo.

Folga o commandante da estação de Villa Isabel.

Curso de Aperfeiçoamento Royal

SERA' AMANHA A DISTRIBUIÇÃO DE PREMIOS E DIPLOMAS AOS ALUMNOS

Os alumnos que concluiram os seus estudos no "Curso de Aperfeiçoamento Royal", mantido pela Casa Edison, receberão amanhã, ás dezeseis horas, os seus respectivos premios e diplomas.

Será uma festa das mais interessantes essa que se realizará no salão nobre da Associação dos Empregados no Commercio, sendo paranympho da turma de diplomados e jornalista dr. Parlo Filho, director do "Correio da Manhã".

A significação dessa festa é tanto maior quando se sabe que o methodo de ensino do "Curso de Aperfeiçoamento Royal", se distingue pela sua absoluta efficiencia, a par de uma apreciavel originalidade.

Assim é que, os conhecimentos de dactylographia de seus alumnos são aperfeiçoados, acompanhados pelo rythmo de varias musicas, o que será novamente demonstrado na festa de amanhã.

O numero de alumnos que receberão premios e diplomas, ascende a quarenta, o que evidencia o valor do referido curso e o prestigio e competencia de seus orientadores e directores.

Atropelado por um auto, na praça Onze

O sr. Diniz Ferreira, na manhã de hontem, quando tentava atravessar a Praça 11 de Junho, foi colhido por um automovel, soffrendo contusões e escoriações generalizadas.

Secção Cinematographica

UM ORIGINAL "TIE-UP" DE "DIVINO PECCADO"

Milhares de pessoas que têm desfilado pelo Palacio Theatro, da Cia. Brasil Cinematographica, notaram com grande interesse o "tie-up" que figura no hall da majestosa casa de espectaculos.

Trata-se da "escada de glorias" de Janet Gaynor, onde servindo de pedestal está a inesquecivel silhueta de "Diana" de "7º Céo".

Logo a seguir vemos a genial artista incarnado Angela do film "Anjo das Ruas"; Molly de "Um Sonho que Viveu"; Eleonora de "Tristezas da Aristocracia" e por fim na sua mais recente e memoravel criação, Angle em Divino Peccado", o soberbo film-amor de 1931, no qual a namorada ideal de todos, tem como galã o varonil Charles Farrell, remarcando o mais glorioso "team" amoroso e romantico que a téla apresentou.

"Divino Peccado" será a sensação triumphal do Palacio Theatro, a partir do dia 27 do corrente.

GRANDE COMPANHIA LYRICA DO

Theatro João Caetano

HOJE — A's 20,45 — HOJE — :: — ESPECTACULO DE GALA
Em homenagem ao preclaro INTERVENTOR DO DISTRICTO FEDERAL, honrado com a sua presença e de SS.. EExas. os srs. PRESIDENTE DA REPUBLICA, MINITROS DE ESTADO e CHEFE DE POLICIA.

A OPERA-BAILE — do Maestro CARLOS GOMES: O GUARANY

PERSONAGENS — Carmen Gomes — Reis e Silva — Asdrubal Lima — J. Athos — A. De Lucchi — E. Simoni — S. Bruno — N. Colombo. — GRANDES BAILADOS DE MARIA OLENEWA

Regente: maestro ERNANI AMORIM.

Amanhã: RIGOLETTO — Poltronas, 9$000

DOMINGO — VESPERAL

"Anchieta entre o amor e a religião"

Dentro de alguns dias será exhibida no Parisiense, a pellicula "Anchieta entre o amor e a religião", producção syncronizada da empresa Luz, Arte Film. O assumpto deste film prende-se ao anno de 1563 e visa um episodio da vida do padre José Anchieta — figura veneranda da historia da colonização do Brasil e grande catechizador do gentio brasileiro. Liga-se tambem aos usos e costumes dos indigenas, e principalmente ao grandioso romance de amor da joven Itajacy — tamoya de rara belleza — que é rico de peripecias emotivas e de lances arrebatadores.

Itajacy, a flor viçosa das selvas, a guerreira destemida, vive o seu grande sonho de amor, entremeado de sorriso e de lagrimas... até ser estreitada pelo objecto de seus sonhos, no primeiro e derradeiro amplexo.

"Anchieta entre o amor e a religião", tem a participação dos astros patricios Dino Grey e Irene Rudner, e por certo irá marcar o mais assignalado dos successos, para a gloria da cinematographia brasileira.

SECÇÃO CINEMATOGRAPHICA

O PRESTIGIO DAS ESTRELLAS EM FILMS DE SENSAÇÃO DO PROGRAMMA URANIA

Ivan Petrovich e Rita Apelgr een, em "Amor e Champagne"

Na cornucopia de valores que "Amor e Champagne" encerra sobresáem, magnificas, superiores, illuminadas, as duas figuras de mulher que o valorizam e enriquecem: Brita Apelgreen e Agnes Esterhazy. Divina, uma, e diabolica outra, tanto a loura, a primeira, como a morena, têm nos olhos e no corpo essa seducção material e espiritual que a cada momento mais irresistivel se torna. Ante os explendores e as magnificencias grandiosas do film, a gente mais e mais admira a fascinação das suas duas interpretes superiores que, sem duvida nenhuma, vão conquistar os nossos "fans". Mas o prestigio da mulher não se faz sentir só em "Amor e Champagne". Faz-se sentir tambem, e muito, em "Amores de uma Imperatriz", o outro film que o Programma Urania nos promette e no qual scintilla a personalidade illuminada de Lil Dagover, a allemã de encantos irresistiveis. E com Gerda Maurus, outra grande figura que brilha em "A princeza rubra", o Programma Urania prova o prestigio indiscutivel das suas "estrellas". Estes films terão o seu lançamento brevemente.

SEGUNDA-FEIRA, FINALMENTE! "ANJO DAS SELVAS..." — ELLE PRECISAVA PARTIR QUANTO ANTES... MAS...

"Anjo das Selvas", um film muito lindo da Warner First, que segunda-feira encherá de assombro a cidade inteira, apresenta uma extraordinaria figura de mulher loura, bella, com uma voz prodigiosa, que revela abysmos de emoção e conta mais uma lindissima historia do Oéste, da passosa California, com suas florestas, seus rios e o ouro de suas entranhas... Nesse film admiravel por todos os conceitos, Ann Harding trabalha com Harry Bannister, seu legitimo esposo e eterno companheiro das glorias dessa mulher fascinadora e James Rennie, o garboso actor que, em "Anjo das Selvas", tem o papel de Ramerrez, e celebre bandido... E um dia, elle que já se encontrára com ella em uma curva da estrada, apparece no Polka Salão, co mo intuito de roubar o estabelecimento, ignorando que fosse ella a sua proprietaria... Seu disfarce, porém, não tarda a ser descoberto e os rudes mineiros não tardarão a chegar e, com elles, sua tragica e summarissima justiça... Elle será, fatalmente, enforcado... Deve fugir immediatamente... Porém, elle não quer quebrar o doce encanto em que mergulhára aquella alma purissima com a presença do homem amado... Deixa-se ficar, embora sua vida corra risco mortal...

Um dos momentos de maior romantismo e maior belleza de "Anjo das Selvas", com Ann Harding e James Renne

JA' VIU A "SOPHIA" — NO "HALL" DO PALACIO THEATRO?

Ha dias está ali no saguão do Palacio Theatro a macaca Sophia, do Jardim Zoologico.

Não ha quem não conheça a Sophia, um chipanzé de um pouco mais de um metro de altura, de indole muito boa, interessante mesmo de ser apreciado.

Mas se soubessem que força tem aquelle animal!

Pois no dia em que teve de ser collocada ali na jaula que está em exposição no Palacio Theatro, ella resolveu insurgir-se.

Talvez que lhe apetecesse mais as áleas do Jardim onde vive ha muitos annos.

Pois sabem que tres homens não puderam com ella? Insurgia-se de verdade, pôr "knock-down" um dos homens, quasi arrebentou o braço de outro.

Mas por fim se aquietou e lá está, muito serena e engraçada como sempre.

Si a Sophia póde lutar com tres homens, que se dirá de um gorilla, mais alto que um homem, tres vezes mais corpulento?

Dizem que é féra que, com um pão na mão enfrenta vinte homens, e braço a braço derruba dez.

Quem não conhece o gorilla póde aproveitar a occasião e ir ali mesmo ao Palacio Theatro, na proxima segunda-feira, quando será exhibido o film "Ingagi" — que aliás quer dizer mesmo gorilla, na lingua dos negros do Congo belga.

Esse film, além de outras curiosidades sobre a Africa, nos mostra um caso typico de gorillas que raptam mulheres.

E' uma coisa interessantissima de se ver, e o Programma Serrador por certo, apresentando "Ingagi", vae obter um enorme successo.

Uma mulher raptada por um gorilla — eis o que nos mostra o film "Ingagi", que o Programma Serrador vae apresentar segunda-fe ira, no Palacio Theatro

"GAROTA REBELDE" — UM MAGNIFICO FILM-SENTIMENTO

O Capitolio apresentará, na proxima segunda-feira, "Garota Rebelde", film da Universal, trabalhado sob a direcção de Hobart Henley.

O assumpto desenvolvido, é dos mais delicados.

Fala ao nosso temperamento sentimental, sempre prompto a attender aos que soffrem e a condemnar os que prevaricam.

Não podia ser mais feliz a Universal, dando ao nosso publico um espectaculo com situações alegres para entrecortar as scenas emocionantes.

Sidney Fox, uma nova revelação na cinematographia, assim como Bette Davis, formam o "duo" de destaque.

Conrad Nagel e David Durand, garoto endiabrado, têm tambem trabalho de relevo.

Uma scena do film "Garotas Rebeldes", da Universal

STAN LAUREL E OLIVER HARDY TOMAM SOPA DE BALAS DE REVOLVER, EM "XADREZ PARA DOIS"!

Um dos motivos comicos mais sensacionaes de "Xadrez para dois", a grande comedia de Stan Laurel e Oliver Hardy em oito partes, é, sem duvida, aquella em que os vemos, no "rancho" do presidio, tomando, ou antes, serem servidos, porque elles podem "comer fogo", mas não material bellico... — servidos, em sopa de balas de revolver!

E' que o cozinheiro do presidio em que Laurel e Hardy estão prisioneiros, é um revoltoso cheio de ardor, e na sua opinião, o melhor modo de concitar os presidiarios á luta, é servir-lhe... sopa de balas de revolver!

Mas ha muitos, muitos outros motivos ineditos e sensacionaes, de irresistivel comicidade, em "Xadrez para dois".

Tanto ha — e tanto disso tem certeza o nosso publico — que ha toda uma legião ali de "fans" de Stan Laurel e Oliver Hardy á espera da estréa — e que estréa ella promette ser! — de "Xadrez para dois".

Os bonecos de Stan Laurel e Oliver Hardy, a proposito de "Xadrez para dois", que estão chamando a attenção de todo o mundo, no "hall" do Palacio Theatro

El Secreto de la Suerte

está a su alcance Consigalo!

Y eliminará esa tristeza que lo abate
Esa inquietud que lo domina,
Esa mala estrella que lo acompana.

PIDA Vd. GRATIS

MI VALIOSO FOLLETO

¡Y será más fuerte; más feliz!

Hara volver al ser ausente, al infiel, al despreciativo:
Será afortunado en el amor, en el juego, en los negocios
Sentirá levantar su espiritu, crecer sus energias, y

TRIUNFARÁ EN LA VIDA

Escriba Vd. GRATIS al Profesor Espiritista

P. V. HIORDAN

LANUS (F. C. S.)   Buenos Aires

REPUBLICA ARGENTINA

Pola Illery — é graciosa em "Sob os tectos de Paris"

Quando o film da Tobis — "Sob os tectos de Paris" — apparecer entre nós, em um dos cinemas da Companhia Brasil Cinematographica, nós teremos occasião de conhecer Pola Illery. Uma criaturinha que se diria antes uma estatueta de Sévres, mas uma estatueta com vida, guardando as fórmas estatuárias mas com um fluxo de movimento que se transforma em sorriso, em gestos que encantam. Ao lado de Albert Préjean, ella é a alma de "Sob os tectos de Paris", e poderiamos dizer mesmo que valeria a pena ir ver esse film, quando não fosse mais que para ver e ouvir Pola Illery.

A Secção Cinematographica continua na 10ª pagina

Sul America

Capitalisação

COMPANHIA NACIONAL PARA FAVORECER A ECONOMIA

AUTORIZADA E FISCALIZADA PELO GOVERNO FEDERAL

Séde Social: RUA DO OUVIDOR esquina de QUITANDA

SUBSCREVER TITULOS DE ECONOMIA DA

Sul America Capitalisação

E' ASSEGURAR A CONSTITUIÇAO DE UM CAPITAL MEDIANTE O PAGAMENTO DE PEQUENAS MENSALIDADES E TER, "SEM NENHUM DESEMBOLSO EXTRA", A PROBABILIDADE DE CONSEGUIR INTEGRAL E IMMEDIATAMENTE ESSE CAPITAL POR MEIO DOS "SORTEIOS DE AMORTIZAÇAO" QUE A COMPANHIA REALIZA "MENSALMENTE

No sorteio effectuado no dia 30 DE JUNHO DE 1931 foram contempladas as seguintes combinações de letras:

I	A	O	S	T	D
Q	J	D	P	S	Q
U	N	Q	Z	O	I

O proximo sorteio será realizado em 31 de Julho de 1931

O TITULO, DEPOIS DE PAGAS AS MENSALIDADES CORRESPONDENTES A 155 ANNOS, E NA HYPOTHESE DE NAO TER SIDO CONTEMPLADO EM SORTEIO ALGUM, DA' DIREITO, EM QUALQUER MOMENTO, DEPOIS DESSA EPOCA, A UM VALOR DE RESGATE SUPERIOR AS IMPORTANCIAS CAPITALIZADAS, SEMPRE COM AUGMENTO PROGRESSIVO.

NO 15º ANNO DE VIGENCIA, OS TITULOS PARTICIPAM DOS LUCROS DA COMPANHIA

PROCURE CONHECER AS VANTAGENS QUE OFFERECE A

SUL AMERICA CAPITALIZAÇÃO

PARA FAZER ECONOMIA SEGURA, PRATICA E INTERESSANTE

SOLICITAE, HOJE MESMO, INFORMAÇOES E PROSPECTOS AOS NOSSOS INSPECTORES E AGENTES OU A' NOSSA SE'DE SOCIAL, RUA DO OUVIDOR, esq. QUITANDA, Edificio Sul America, RIO DE JANEIRO

MUITO BARULHO... MUITO RISO... PANCADARIA GROSSA... QUE SERA'? WINNIE LIGHTNER, NO ELDORADO!

Joe E Brown e Warrie Igll tner num sonho a oriental de "A corda bamba", da Warner First

Segunda-feira, no Eldorado, vae haver tumulto... Nesse dia a Warner First apresenta nessa elegante casa de espectaculos, o ultimo film da esfusiante Winnie Lightner, a mulher-dynamica que ao lado do desengonçado e feio Joe e Brown, o homem que possue a boca mais vasta de todo o mundo, fará um barulho de ensurdecer... "Na corda bamba", a comedia formidavel em que agora se apresentam os dois comicos irresistiveis, se desenrola em uma Academi ade Belleza e Sanatorio, onde as mais maltratadas pelo tempo ficam novinhas em folha e onde os paralyticos caminham... ou rebentam de uma vez... Winnie Lightner é a terrivel directora dessa Casa de Saude e Joe e Brown é seu impagavel secretario. O que fazem os dois malucos, nem é bom dizer... Além disso, o film vae emocionar com seus sensacionaes combates d eluta romana, onde podem ser apreciados golpes formidaveis.

Com as primeiras representações de "Na Corda Bamba", o maior magico de todos os tempos, que vem assombrando a cidade inteira, offerecerá novos e sensacionaes numeros de seus doze anões.

Tres grandes promessas para breve

O desfiar dos grandes films da Paramount não pára mais, ao que parece. Ainda agora a marca das estrellas está annunciando, para proxima exhibição, tres grandes films: "Monte Carmelo", o film maximo de Jeanette MacDonald, obra dirigida por Lubitsch; "Tom Swayel", criação formidavel de Jackie Googan e Mitsi Green, baseada num romance de Mark Twain; e "O Tenente Seductor", o maior dos films de Maurice Chevalier. Outros films virão, juntamente com esses e antes delles, mas esses serão, com certeza absoluta, os maiores do anno.

Diante disso, dá vontade da gente perguntar quando é que a aramount vae interromper o seu grande desfilar de maravilhas...

Um indio que gosta de jogar golf...

Parece mentira. Bem podia figurar entre aquelles desenhos "Believe ir or not"... Um indio, um authentico chefe pelle vermelha, que gosta de jogar golf, o sport dos inglezes austeros, dos americanos sorridentes e de muita gente que não tem que fazer... Quando todos julgavam que os indios viviam entregues ao trabalho de colorir as plumas para seus diademas ou então cuidando de suas flechas, eis que um delles declara que passa todos os seus momentos de folga no golf, de clave em punho a fazer "holes" e mais "holes"... O nosso caso é do Chefe Aguia Negra, pelle vermelha legitimo e um artista muito conhecido nos Estados Unidos, onde trabalha nos theatros de maior vulto. Chefe Caupolican, o Aguia Negra, é barytono tambem e a sua voz póde ser ouvida em um numero muito lindo de "Whoope" — o film luxuoso e magnifico da United Artists. Este espectaculo, que foi produzido por Florenz Ziegfeld, o homem das Follies de Broadway e Samuel Goldwyn, o descobridor de estrellas, tem Eddie Cantor no papel principal. Este comediante e o Aguia Negra têm, por signal, uma sequencia inteira engraçadissima e onde ambos representam coisas estupendas. "Whoopee" — que é um grito de alegria e de farra — deverá esttrear, no Capitolio, dentro de algumas semanas.

Um film para o qual a reclame é inutil

Não ha necessidade de reclame para "Beau Gest". Vivo como está na memoria do publico, vivo como está na attenção de todos a saudade desse trabalho que foi o mais emocionante de todos até agora feitos no cinema, palpitante como anda na alma de todo o publico carioca a saudade dessa criação majestosa que foi o maior film sentimental da tela, não é necessario que se faça reclame para apresentar ao publico o grande film.

A Paramount bem poderia, agora que vae exhibir "Beau Gest", em reprise, com uma cópia inteiramente nova e synchronizada, dispenasr os annuncios e dizer apenas ao publico que o film vae reapparecer, conquistando novas glorias. A memoria do publico faria o resto, diria tudo quanto fosse possivel dizer. Os que já uma vez viram "Beau Gest", saberiam muito bem que o film vale a pena de ser visto mais umas tres vezes e os que não o viram, deante das referencias dos que já o viram, não perderiam a opportunidade de correr a presenciar o trabalho.

Um film como "Beau Gest" é um film cujo successo está antecipadamente garantido. Isso veremos dentro em breve, quando o trabalho apparecer victoriosamente no Imperio, dando novas glorias a Ronald Colman e Noah Beery, os seus maiores interpretes.

Os Problemas da Cidade

A Sociedade A. do Gaz e as suas novas agencias. O que representam para o publico os novos serviços daquella Sociedade.

O EDIFICIO ONDE FUNCCIONA A NOVA AGENCIA, A' RUA TEIXEIRA SOARES, PRAÇA DA BANDEIRA, VENDO-SE AS INSTALLAÇÕES DA MESMA, QUE SÃO DIRIGIDAS PELO SR. PAULO OLIVIER, QUE TEM COMO ASSISTENTE O SR. M. RIBEIRO

Emquanto os favores e o apoio indiscutiveis do publico contribuem para a sumptuosidade de muitas companhias e empresas, ellas se conservam indifferentes e alheias aos reclamos do progresso e da civilização. O mesmo não se dá com a Light. Os seus serviços, as suas installações sobre ser um dos poderosos factores da vida carioca, é, sem duvida, a mais authentica expressão do conforto exigido pelos habitantes da mais bella metropole do planeta. As queixas que surgem de raro em raro contra este ou aquelle serviço da grande empresa são fruto da irreflexão e de um aborrecimento ephemero. Os proprios queixosos verificam, desde logo, sem muito esforço, que esse descontentamento não procede. Toda a gente conhece os escriptorios da Light, á rua Floriano Peixoto e as suas installações destinadas ao Dep. Com. do Gaz, á rua Republica do Perú', 93. Pois bem, no afan de melhor servir aos moradores de Engenho Velho, Aldeia Campista, Andarahy, Fabrica de Chitas, Tijuca, Villa Isabel, Maracanã, São Christovão, Pedregulho, suburbios da Central e Leopoldina, ella acaba de inaugurar

UMA NOVA AGENCIA

á rua Teixeira Soares, 66 (Praça da Bandeira). Esta agencia só visa facilitar todos os consumidores nos bairros mais afastados da séde. Objectivo de alcance social e financeiro, facil de ser comprehendido por quantos julgam indispensaveis os hygienicos e modernos fogões a gaz, installados pela propria empresa. Amanhã, por certo, outras agencias serão abertas para attender os seus muitos freguezes, que são os dois milhões de almas que mourejam nesta capital!

O progresso da cidade vae de mãos dadas ás alegrias do povo. Cada necessidade, cada interesse surgido na esphera ampla e complexa das suas attribuições, a Light se desdobra e não descansa sem que o satisfaça, plena e absolutamente.

Não ha quem não comprehenda a difficuldade, a quasi impossibilidade mesmo, de attender a tantas pessoas de genios diversos, de naturezas antagonicas, com exigencias multiplas e quasi todos impacientes, apressadas e intransigentes. A perfeição dos seus serviços e o carinho pelos interesses collectivos são os caracteristicos de que se póde orgulhar.

Outro ponto que mereceu destacada referencia é a modicidade dos seus emprehendimentos. Nenhuma outra companhia não lhe poderá fazer concurrencia. Para tudo ella conta com o seu pessoal especializado, em sua secção á parte, enfeixando responsabilidades definidas no ramo que lhe toca. Desde as novas installações até á

CONSERVAÇAO DOS APPARELHOS A GAZ

a cargo dos fiscaes de medidores, da officina de concertos, da secção de concertos e afferições de medidas da secção de concertos de fogões. E' um serviço completo, nada deixando a desejar.

As reclamações são attendidas com promptidão admiravel. Um defeito, por menor que seja, levado ao conhecimento da secção competente, é reparado com solicitude e presteza.

O empenho de bem servir aos interesses da população é apontado nas pequeninas coisas, que são grandes para áquelles a quem affectam. Todos, indistinctamente, merecem da Light as attenções peculiares aos casos em que são parte.

GUIA DO CONSUMIDOR

E' muito interessante e util este guia, por elle se vê e se fica inteirado sobre onde se deve pedir para ligar o gaz á "residencia, ou no caso de mudança, á nova casa".

O pagamento do deposito, o pedido de ligação, a inspecção, etc. Nada ficou esquecido aqui.

E' um repositorio de informações interessantes e necessarias. O seu valor não se precisa encarecer.

O GUIA DAS DONAS DE CASA

é completo. As que desejam adquirir um fogão, um aquecedor, ou outro qualquer apparelho a gaz, já sabem que se devem dirigir á rua Republica do Perú', 93. Nessa secção se encontra a ultima novidade no genero. Uma exposição completa desses apparelhos e empregados solicitos para attendel-a. Dadas as suas responsabilidades e como o seu fim principal é bem servir o publico, assegurando todas as vantagens aos consumidores, a companhia só expõe apparelhos da melhor qualidade que vende pelo menor preço.

INSTALLAÇAO GRATUITA

A Companhia manda entregar os apparelhos nos domicilios dos compradores e faz "gratuitamente" as ligações desde que as canalizações estejam preparadas e não haja necessidade de material.

PARA COMPRAR PEÇAS DE UM FOGAO

Queira v. ex. dirigir-se pessoalmente ou pelo telephone 2-7628 á Secção de Informações e Vendas, para ter todas as informações sobre preços, etc.

PARA O CONCERTO DOS FOGÕES E AQUECEDORES

A Companhia mantém officinas especiaes e operarios experimentados para o serviço de concerto dos apparelhos a gaz. Quando v. ex. precisar desses serviços queira dirigir-se pessoalmente ou pelo telephone 2-7628 á Secção de Informações e Vendas, que logo mandará fazer o necessario orçamento.

LIMPEZA E PINTURA DE FOGÕES

Quando v. ex. precisar desse serviço queira proceder da fórma indicada no paragrapho acima.

O SR. E' INQUILINO?

e quer mandar ligar o gaz para sua nova casa?

Pedido de ligação — Queira dirigir-se á rua Republica do Perú', n. 93, andar terreo e fazer o seu pedido á Secção de Informações e Orçamentos do Departamento Commercial do Gaz.

Inspecção—Logo a Companhia mandará fazer a necessaria inspecção para verificar que não ha escapamento no ramal de ligação da rêde geral á canalização interna. Verificando-se que tudo está em ordem será extrahida a GUIA PARA PAGAMENTO DO DEPOSITO que o sr. poderá vir buscar 24 horas depois.

Pagamento do deposito — Com essa guia em mão, o sr. deverá dirigir-se ao escriptorio geral, á rua Marechal Floriano Peixoto, 168, 1º andar, fazer no "guichet" competente o pagamento do deposito.

Ligação — No dia seguinte poderá ser feita a ligação do gaz.

Se o ultimo inquilino não tiver pago a sua conta

o sr. saberá quando fôr pagar o deposito. Terá então necessidade de apresentar o recibo da sua ultima conta de gaz e caso tenha vindo de fóra ou residido numa pensão deverá apresentar as provas disso. (Declaração escripta do proprietario do predio ou o recibo da pensão).

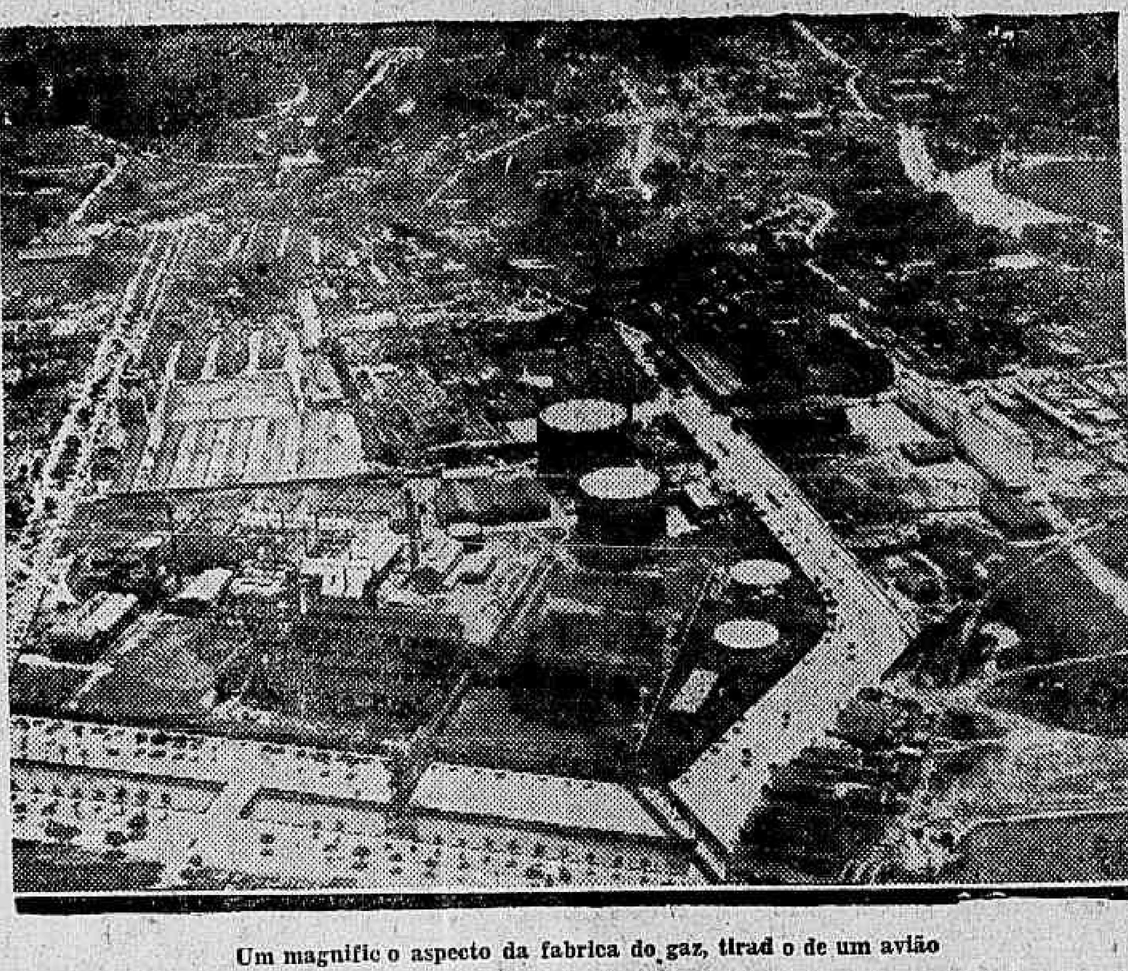

Um magnifico aspecto da fabrica do gaz, tirado de um avião

A Cidade

E O SEU AEROPORTO

Mesmo theoricamente considerada a materia, podia-se ter como certo que a bahia da Guanabara possue predicados para funccionar como um dos maiores e melhores aeroportos do mundo.

A pratica, a experiencia vae confirmando, em toda a linha, o acerto e a justeza dessa opinião.

Dois factos recentes — a vinda da esquadrilha Balbo e do Do-X — prestaram-se maravilhosamente para a demonstração de quanto vale, a tal respeito, a enseada de Botafogo. E, por que muitas como essa existem em nossa bahia, deve-se, a rigor, dizer que a cidade do Rio de Janeiro dispõe não de um só, mas de diversos aeroportos, dos quaes os brasileiros se utilisarão, em suas actividades aeronauticas, sem ter necessidade de offerecer complemento a tão perfeita e bella obra da natureza.

Não ha muito, focalizando o mesmo assumpto, accentuava eu que a propria geographia predestinara todo o nosso paiz a um grande papel nesse dominio da evolução humana, e destacava, para mais detida analyse, as condições excepcionalmente favoraveis do Rio, no tocante ao desenvolvimento aviatorio da nacionalidade.

Como então o fiz, porém, assignalo, agora, a circumstancia de esse factor não estar operando como fôra logico prever-se.

Dentro, mesmo, do Brasil, nossa "urbs" acha-se exposta, em tal ponto, a cotejos muito elucidativos e algo desabonadores.

Haja vista o que succede a Natal, uma das capitaes menores, e menos populosas do norte, e onde, relativamente, o sport aereo está bem mais propagado que aqui.

Nem é licito, propriamente, incluir-se essa forma de desporto no rol das cultivadas no Rio de Janeiro.

Não existe, ainda, entre nós aviação civil — entidade unica por que pode accusar-se, de modo inequivoco, a formação do sport aviatorio.

Criou-se — e já lá vão muitos annos — um gremio que parecia ter por objectivo a propaganda de tudo quanto se referisse á aeronautica no seio de todas as classes, e a constituição de uma reserva de pilotos e mecanicos, a que a Nação pudesse recorrer, em sendo preciso, para augmentar o quadro dos em serviço permanente do Exercito e da Marinha.

Infelizmente, porém, o Aero Club desviou-se, por inteiro, dessa finalidade, e até já chegou ao ultimo extremo do descredito, destacando-se das casas cariocas de tavolagem somente por uma petulancia que o sr. Virgilio Barbosa, dignissimo segundo delegado auxiliar, verberou com tanta veemencia e, ao mesmo tempo, com tanta ironia, em suas informações ao chefe de Policia, sobre rumorosa, sensacional diligencia levada a effeito na séde daquella aggremiação, mezes atrás.

Ora, se falhou a acção, nesse terreno, da iniciativa privada, faz-se preciso que o Estado intervenha com a urgencia e a efficiencia consentaneas, de modo a iniciar-se a vulgarização dos habitos aviatorios em todo o paiz, mas, para começar, nesta cidade, possuidora — repito — de um lindo e colossal aero-porto, o qual deve ser mais do que um estimulo, uma especie de intimação a que o povo brasileiro, em sua geração actual e nas vindouras, se mostre, não só merecedor de deter aquelle thesouro, como digno de uma ascendencia onde figuram, para sempiterna gloria, diversos dos mais famosos pioneiros da navegação aerea.

FLUMINAL

IMPRESSÕES

PARA AS SEXTAS...

Os que estão na platéa, para contemplar os factos novos que vêm surgindo com o cumprimento do programma revolucionario que se traçou, para salvar o Brasil dos erros e desmandos enraizados no nosso organismo de povo livre e civilizado, devem estar passando momentos de emoção que deixam no espirito um quer que fosse de confiança, de mysterioso e de inspirador, numa mistura confundivel que, felizmente, tende muito mais para aspectos de grandeza e de segurança de maneira a esperarmos sempre uma patria digna do nosso apreço crescente. Não ha negar que surgem questiunculas ameaçadoras da serenidade de acção dos homens a quem está confiado o poder, de cujas intelligencias é justo não se tenha duvidas para desmerecer. A face nova dos acontecimentos, com erros e acertos, havia, por certo, de offerecer-nos essa dosagem caldeada da ansia de vencer os empecilhos e de difficuldades que se vão amenizando com o decorrer dos tempos...

—::—

Ao mesmo tempo, actos e factos, dos que governam, no Norte e no Sul, a mais das vezes, um franco desaccordo com o que o instante comporta ou indica, trazem horizontes turvos na marcha dos acontecimentos. Isso, porém, tem tido as devidas soluções, se bem que algo tardias e após soffrimentos que oneram, moral e materialmente, o proseguimento dos trabalhos reconstructores da Republica. Tudo, naturalmente, falta de uma regulamentação uniforme que melhor conduza os destinos da Nação, sem desrespeito ás suas tradições e aos seus habitos, porque innegavel o sentido nativista que nos empolga. Norte, que é tão Brasil quanto o Sul, mas costumes que differem mesmo entre si, sem perder a visão do sentido geral que domina a alma brasileira, affeiçoada ao grito de unidade quando reclamado pelas necessidades nacionaes, porém, regionalista quando mistéres outros mais intimos e mais communs instigam esse nativismo de educação, de bandeiras, de historias que glorificam, de per si, a raça, e que herdamos com a mesma ufania que sustentamos, sem buscar desmerecer de outrem. Amazonenses ou gauchos, pernambucanos ou paulistas, mineiros ou bahianos, a ninguem será licito recuar aos designios e aos imperativos que o Brasil lhes determine, pela causa commum. Mas, para tanto, é indubitavel que tenhamos um estatuto, provisorio ou definitivo, que seja o caminho efficiente aos nossos maiores desejos de sinceridade e de patriotismo...

AGRIPINO DE ALCANTARA

Quer possuir uma apolice-renda de seguro de vida d'"A Equitativa"? O DIARIO CARIOCA vae distribuir uma entre os valiosos premios do seu sorteio, que ascendem a um total de cincoenta contos.

RUA DA AMARGURA

O meu criado Mathias foi quem resolveu, a contento, o problema da felicidade conjugal.

No seu lar honesto e pacato não ha briga, nem discussões. Não se discute alli o divorcio, nem o progresso feminista.

Dessa felicidade tive eu a prova quando fui, domingo ultimo, á sua casa, lá num modesto barracão do morro do Urubu', no Engenho Novo, onde o meu amigo Nobrega da Cunha, hoje director politico do "Diario de Noticias", descobriu os mais notaveis "specimen" da bahianice ou bahianismo carioca.

* * *

Quanto ao segredo da felicidade conjugal, descoberta pelo meu criado Mathias, é elle uma repetição simploria daquella historia do Ovo de Colombo.

Um processo simples e racional e — por que não dizel-o? — humanissimo.

Todas as mulheres nascem com a tendencia natural de contrariar o homem.

E como os homens, por sua vez, nascem com o objectivo de contrariar as mulheres, sobrevêm essa luta de compatibilidades que se reduzem sempre a uma deliciosa choradeira quando não reduzem a cacos a louca rica ou miseravel.

Pois foi aproveitando essas proprias tendencias que o meu velho copeiro realizou o sonho de tanta gente boa. E de uma forma notavel de original.

— As muiés são muito peste, seu dotô, disse-me elle. Mais eu sei vivê cum ellas. Qué sabê? Quando eu quero uma coisa peço outra. Ella vae, me "contrareia" e prompto: fais o que eu quero, pensando que está fazendo o que eu não quero.

O meu criado Mathias levantou-se. Chamou a virtuosissima esposa:

— Maria! Oia cá! Num traga café agora p'ra gente, não, ouviu?

* * *

A velha Maria saiu resmungando. E voltava, momentos depois, trazendo duas chicaras de café quente, saborosissimo, com uns biscoitos de polvilho, feitos por ella mesma...

TERRA DE SENNA

"DIARIO CARIOCA" O JORNAL SYNTHESE DO RIO DE JANEIRO

"Diario Carioca", a patria brasileira, juntamente, com os seus filhos esclarecidos e livres, vêm receosos de quebrar o encanto modesto de tua tenda de trabalho, no dia em que vences mais uma etapa na tua vida de jornal independente, render-te, através de minha penna insignificante, os seus protestos de alta sympathia e de solidariedade, pelo muito que tens feito em pról dos sacrificados ás idéas e dos reivindicadores do progresso moral e social do povo brasileiro!

A imprensa venal, preconceituosa, disseminadora de crimes e de lendas superstíciosas, sacrifica a acção governamental e arruina o bom emprehendimento dos que podiam auxiliar o governo, na cooperação do trabalho e no erguimento de uma patria liberta e honesta.

Desgraçadamente, o Brasil não conta com o jornal edificante, sobrio, na clarividencia e inimigo, quando assacado e ludibriado no seu direito de orientador e de moralizador do povo.

O sentimento patriotico no Brasil é um mytho e o nosso povo, emquanto perdurar nesse ostracismo, não verá raiar para elle, a aurora da liberdade.

O clericalismo parasitario e desordeiro ri da inepcia moral, dos que não lhe conhecem a sanha de conquistas e de açambarcadores de individualidades.

O nosso Brasil, o eterno sacrificado tem, no padre, o propulsor do analphabetismo ou então, o conservador de tradições archaicas, com um fundo irrisorio de sentimentalismo doente e estacionario.

A machina humana que tanto opera dentro da arte e da luz, como se desenvolve e se adapta a um ambiente de treva e de horrores, tem no clero, á força motriz, para o seu desenvolvimento bastardo. Incentivando paixões e odios, o padre (que não parece á luz da ribalta) tem o confissionario e o pulpito, para os que, negligentes de Deus e de Patria, lhe ouvem os sermões estrangeirados.

Cercear o direito humano, menoscpresar o sentimento sincero, implantando a incredulidade e a negação de Deus, é a unica utilidade que o padre exerce no dominio da mentalidade susceptivel de crer e de amar.

A prova é que o catholicismo brilha, na officialização, ninguem lhe dá credito e nem valor.

E no emtanto, Deus que é bom, que é justiça, que é pobre, que é rico, que fala a todos, sendo um conjunto de tudo que é bello e alegre, vê-se obumbrado nas praticas sacrilegas e tolas, do catholicismo papal.

Os catholicos ignoram a religião que professam, geralmente, elles não lêm os ataques de que a sua egreja é victima, porque já se desvencilhou dos seus embustes.

Se o padre não tivesse cerceado o pensamento, que tem o poder de remover montanhas, o catholicismo seria hoje uma recordação tetrica de um passado de sangue e de atrazo pagão.

O padre que me responda, para satisfazer o equilibrio moral, dos que lhe acolhem, como sendo ministro de Deus.

Como doutos e "santos", devem procurar encaminhar uma criatura que, não sendo apaixonada, receberá, de boa vontade, ensinamentos que lhe venham elucidar na vereda da santidade christã.

Quanto ao "Diario Carioca", que compreende de perto, as grandes necessidades da patria, deve ser apoiado por todo cidadão e por todo chefe de familia, impulsionados no melhor desejo de servirem ao proximo e a causa nacional.

Rio — Julho, 1931.

Tharcilia Henriques

A Calvicie de Eliseu

(Especial para o DIARIO CARIOCA, por Hapelem Drobuck

Eliseu, discipulo de Elias, de quem recebera com a capa que esse lhe deixára ao ser arrebatado aos ceus num carro flammejante, o dom de praticar prodigios, foi um grande propheta dos primitivos tempos.

Além de muitos admiraveis milagres que operou em vida, conta a sagrada historia que, alguns annos depois de morto, cavando-se um sepulcro para se fazer um novo enterro, o cadaver ao ser lançado na campa, logo recobrou vida, tocando nos seus ossos arrefecidos.

Eliseu, chegando certo dia em Bethel, alguns meninos agrupados vaiaram-n'o e delle zombaram por causa da sua calvicie.

Quando, porém, estavam commettendo esta acção indigna, desrespeitando á vetustez, coberta dos trajes da pobreza, que egualmente merece todo acatamento, sairam das florestas vizinhas dois ursos bravos que trucidaram diversos dos brejeiros.

Este castigo immediato em punição de attentado tão vil, tem permanecido na Historia e é um exemplo frizante, por onde as crianças e os moços, bem vêm o grande respeito que se deve guardar á velhice, sempre veneravel.

* * *

ADREM — Na Europa um paiz é o calvo e extenuado temporario, outros tantos paizes são os meninos-finorios, tambem calvos de chinó, que áquelle procuram arrancar os ultimos pellos sem temerem os ursos brancos que estão na encosta. Tio Sam já os percebeu, quer por isso remediar, mas só contemporiza. Os tempos estão chegados, grandes e sublimes surpresas se approximam. Antevejo a redempção dos povos, vaticino para até o anno de 1933, uma grande transformação no nosso planeta terraqueo, de Alpha a Omega.

O Redemptor quer; não mais protelará, elle dará o "Coup de grace" aos opprimidos.

A moratoria dos credores relapsos para com os pseudo devedores é uma "blague", a "cura", que vem ahi, é o "Cotillon-Quitação", e após a "Fraternidade".

Musica

O GRANDE CONCERTO SYMPHONICO DE AMANHÃ, NO MUNICIPAL

A regencia de Joanidia Sodré e a audição de duas producções de Eduardo Fabini

Em homenagem á data anniversaria da Independencia Politica da Republica do Uruguay, será realizado, amanhã, ás 21 horas, no Theatro Municipal, um grande concerto symphonico, o qual será honrado com a presença do dr. Getulio Vargas, chefe do Governo Provisorio e dr. Dionisio, Ramos Montero, ministro uruguayo.

A nota culminante dessa festa de arte será a regencia da maestrina Joanidia Sodré, além da apresentação de duas lindas e ineditas producções do maestro uruguayo Eduardo Fabini.

"Isla de los ceibos", ouverture e "Campo", poema symphonico.

Da maestrina patricia muito já se tem dito sobre o seu valor de musicista, reconhecido, aliás, pelas mais cultas platéas do mundo.

Quanto ao maestro Fabini, cujas producções têm sido applaudidas em Washington, Syracusa, Nova York, Madrid, Los Angeles, Buenos Aires e Montevidéo, é elle um dos maiores nomes da musica uruguaya, tendo sido com Aurelio Banos e Vicente Pablo o Conservatorio Musical do Uruguay em 1907 e em 1910, com Florencio Móra e Romulo Flamengo a "Sociedade de Musica de Camera".

Com a nossa joven e querida maestrina Joanidia Sodré, o maestro Fabini constituirá a nota brilhante do concerto symphonico

VIDA MUNDANA

ANNIVERSARIOS

Fazem annos, hoje:

As senhoras — Ritta Alves Braga, esposa do coronel Luiz T. Alves Braga; Alda de Castro, esposa do commendador Constancio R. de Castro; Enedina Souto de Carvalho, esposa do dr. Alberto Ferreira de Carvalho, medico em Niclheroy, e Cecilia Sampaio, esposa do advogado, dr. Americo Benatti Sampaio.

As senhorinhas — Maria Pastora do Carmo, filha do commerciante sr. José Euzebio Teixeira do Carmo; Santinha Pereira, filha do facultativo dr. Augusto Pereira; Olga Bross, filha do industrial sr. Guilherme Bross e Diva Sobral, filha do negociante Antonio R. Sobral.

Os senhores — Manoel Casemiro lavrador, proprietario e capitalista, nesta praça; Alcino de Almeida, commerciante nesta capital; Olympio José de Godoy, academico de medicina; Heraclito Bezerra Borges, funccionario municipal, e Victor R. da Motta, negociante.

— Maria Augusta Ribeiro — Transcorre, hoje, a data natalicia da viuva d. Maria Augusta Ribeiro.

Por este motivo, haverá em sua residencia, á rua S. Martinho, 34, casa 2, uma festa intima, com as pessoas de suas relações de amizade.

— Isidoro, o travesso filhinho do 3º ten. do Exercito Franklin Pinheiro e de sua exma. esposa, faz annos hoje. Por esse motivo, o natalicianre offerece um chocolate aos seus amiguinhos que lho deverão levar muitos mimos.

— Vê transcorrer hoje sua data natalicia a galante menina Clelia, filha da sra. viuva Joaquina Nunes de Lemos. Muito prendada e querida, a joven natalicianre terá hoje muitos abraços e mimos de seus parentes e de suas amiguinhas.

ALMOÇOS

Ao dr. Manoel Marinho, que acaba de deixar a direcção da Escola Profissional Mecanica Souza Aguiar, um grupo de amigos e admiradores offerecerá, no proximo domingo, um almoço.

A essa homenagem já adheriram muitos collegas daquelle educador encontrando-se, na caixa da Livraria Alves, a lista á disposição dos que desejarem tomar parte no almoço.

— Realiza-se hoje, ás 12 horas, no Palace-Hotel, o almoço semanal do Rotary Club, ao qual comparecerão como convidados, os srs. dr. Raul de Faria, director da Instrucção Publica Municipal, e dr. Oscar Clark, director do Serviço Medico Escolar do Districto Federal.

O dr. Raul de Faria deverá fazer uma conferencia sobre o Curso de Aperfeiçoamento Physico e o dr. Oscar Clark falará sobre as Clinicas Escolares.

FESTAS

Está marcada para o dia 19 a "Festa do calouro", com que os veteranos da Escola Superior de Agricultura e Medicina Veterinaria recebem os seus collegas que iniciaram o curso este anno.

A festa terá logar no salão nobre da Escola, iniciando-se ás 21 horas.

A Associação dos Empregados no Commercio proporcionará amanhã, sabbado, das 21 1|2 á 1 1|2 horas aos seus associados e suas familias, mais uma noite-dansante, para a qual o ingresso será permittido com a apresentação da carteira social e recibo n. 7.

ENFERMOS

Acha-se em convalescença, em sua residencia, o poeta Olegario Mariano que, ha dias, se submetteu a uma intervenção cirurgica, na Casa de Saude Santo Antonio.

Foi seu medico assistente o dr. João Tolomei.

CASAMENTOS

Realiza-se amanhã, na maior intimidade, o casamento da srta. Carmen Franco de Sá com o sr. Antonio Mendes Vianna, advogado e alto funccionario do Ministerio das Relações Exteriores.

A noiva é filha do dr. Joaquim Pinto Francisco de Sá e de sua exma. esposa, d. Adalgiza Franco de Sá, e o noivo é filho do ex-senador dr. Godofredo Vianna e de sua exma. esposa d. Jovilliana Mendes Vianna.

A cerimonia religiosa será realizada na egreja de Nossa Senhora da Paz, em Ipanema, ás 11 horas da manhã, seguindo-se-lhe a cerimonia civil.

Serão padrinhos da noiva, no religioso o sr. Marcellino Gomes de Almeida, e exma. esposa, e do noivo o dr. Candido Godoy e exma. esposa.

Na cerimonia civil, a noiva terá como testemunhas o dr. Godofredo Vianna e exma. esposa e o noivo o sr. João Picanço da Costa, director da Companhia Sul America e exma. esposa.

— Realizou-se, hontem, o enlace matrimonial do sr. Alberto de Mello Pinto Filho, filho do cel. Alberto Mello e de d. Dinorah Soares Mello com a senhorita Regina Braga Martins Pereira, diilecta filha do sr. Adolpho Pereira Filho, alto funccionario da Bibliotheca Nacional e de d. Joaquina B. Martins Pereira.

No acto civil que foi realizado na 7ª Pretoria Civel, serviram de padrinhos, por parte da noiva, o sr. Adolpho Pereira Filho e sra., e por parte do noivo, o sr. João Martins Pereira e a srta. Luiza Soares Mello.

No religioso que foi celebrado na matriz do Sagrado Coração de Maria por parte da noiva, o sr. Alvaro Souza Mello e sra. e por parte do noivo, o sr. Bento Pereira Braga e senhora.

Indo a Therezopolis
PROCURE O
VARZEA
PALACE HOTEL

A sessão scientifica de hoje, na Sociedade de Internos dos Hospitaes

Realiza-se amanhã ás 20 1|2 horas, na Sociedade de Internos dos Hospitaes do Rio de Janeiro, uma sessão scientifica, na qual fallarão os drs. Fernando Leite, Alcebiades Roch a e Deusdedit Araujo.

Cartões de visita
Em RELEVO — entregas em 24 horas — Cento 12$000
PAPELARIA RIBEIRO
R. Ouvidor, 161

THEATRO

"O GUARANY", ESPELHO DO VALOR DA NOSSA RAÇA

A SOPRANO CARMEN GOMES E O SEU ENTHUSIASMO PELA OBRA PRIMA DE CARLOS GOMES

A soprano Carmen Gomes

A Companhia Lyrica do Theatro João Caetano cantará, hoje, o "Guarany".

A representação da immortal obra do nosso maior musicista, tem, no momento, uma expressão nativista que não se poderá deixar de realçar.

Foge aos limites de uma exigencia contratual, imposta pelo officialismo de uma temporada subvencionada, para nos apparecer na sua verdadeira significação: a necessidade de diffundir ainda mais a existencia da scena lyrica brasileira.

Dahi todos os applausos a que faz jus a empresa montando o "Guarany", com o maximo esplendor de "mise-en-scène", numa evocação grandiosa e fiel dos scenarios brasileiros que emmolduram a coragem, a fé, o sentimento patrio e o amor da figura-synthese de Pery.

Carmen Gomes... Um nome que a gente aprendeu a dizer desde que ella, com a sua voz quente, harmoniosa e clara, cheia de uma musica que se renova a cada momento, estreou na scena lyrica.

Ouvimol-a sobre a proxima audição do "Guarany".

— A uma brasileira que, como eu, préza e procura elevar a arte lyrica no seu paiz, sempre é grato falar em Carlos Gomes, sempre é uma felicidade exaltar o episodio romantico e heroico das paginas musicaes do "Guarany".

No decurso da minha carreira artistica tenho tido momentos os mais surprehendentes de emoção.

Mas, a emoção classica das estréas... Depois, habituo-me a esta ou aquella partitura, a este ou aquelle ambiente, a este ou aquelle publico.

No caso do "Guarany", entretanto, a emoção é constante. Sinto ao cantar a opera de Carlos Gomes, um mixto de orgulho e admiração pelo nosso maior genio musical. E — por que não confessal-o? — um temor de prejudicar, em qualquer dos minimos detalhes, toda a grandiosidade daquellas paginas cheias de vida, cheias de luz e de encanto que constituem a sua formidavel e sublime partitura.

Não veja nestas minhas palavras quaesquer indicios de falsa modestia. Sou absolutamente sincera quando falo da obra de Carlos Gomes. Porque ella é a mais brasileira de todas as producções brasileiras que eu conheço.

E porque eu sou brasileira, sinto todas as subtilezas daquella alma tão cheia de subtilezas como a de Cecy, alma já formada por entre o sol dos tropicos, sabendo amar, sabendo viver dentro dos principios criados por esse amor, abdicando de interesses outros, que não os de seus sonhos, já integrados na felicidade da nacionalidade que surgia.

Comprehendo, portanto, as razões da minha emoção sempre que interpreto toda a alegria e toda a tristeza daquella alma emocional de Cecy.

E' que eu sinto através áquellas paginas immorredouras de Carlos Gomes, a alma da mulher brasileira, um pouco de mim mesma...

Vejo, pois, que a orientação da direcção artistica da Companhia do João Caetano no que diz respeito ao repertorio nacional, é merecedora dos mais francos elogios.

Por que traz, a nós brasileiros, o orgulho de ser brasileiro...

E só isso conforta a quem, como todos nós da Companhia Lyrica do João Caetano, sonhamos com o theatro lyrico no Brasil.

REPARANDO UMA VELHA INJUSTIÇA

A Sociedade Brasileira de Autores Theatraes pagou hontem uma das suas dividas mais antigas elegendo Marques Porto para o Conselho Deliberativo, que é ali, o seu poder mais representativo, mais elevado e mais cobiçado.

Autor na verdadeira accepção da palavra porque escreve peças que são representadas e dão dinheiro aos cofres da sociedade é elle, além de tudo, dos poucos socios da S. B. A. T. cujo nome difficilmente sae do cartaz, quer no Rio, quer nos Estados.

Por uma praxe inexplicavel o Conselho é composto, quasi todo, de autores completamente desconhecidos do publico.

Ha ali membros até que nunca escreveram peças de theatros; outros, que apenas traduziram peças dramaticas nos primeiros annos da Republica.

Precisou que assumisse a direcção da prestigiosa socieda Abadie Faria Rosa, o espirito brilhante e trabalhador que a elevou ás culminancias em que está hoje, para lhe imprimir um caracter mais moderno e mais de accordo com as suas necessidades e com a justiça.

Foi por isso, que, sob a inspiração de uma direcção intelligente, o Conselho Deliberativo da S. B. A. T. collocou Marques Porto na cadeira de Henrique Oswald. Só merece parabens, por isso.

JOSE' LYRA

O futuros cartaz do Trianon

Com grande alegria começou a ser vista de novo, desde hontem, no Trianon, a interessante comedia de Paulo Magalhães, "O Interventor", com a qual Procopio inaugurou, este anno, com formidavel successo, a temporada brasileira do Trianon.

Por alguns dias se conservará em scena a comedia de Paulo Magalhães e na proxima semana teremos, no theatro da Avenida, "O Vendedor de Illusões", a esperada comedia de Oduvaldo Vianna. Ha dias um dos nossos criticos theatraes escreveu: "E' uma peça que se desenvolve em ambientes de conforto e na qual as figuras se servem, pelos naturaes principios de educação, de expressões elevadas, sem emphase ou pedantismo. Não se ouvem termos de calão. Apesar disso, ha frequentes opportunidades para que o publico ria. Não obstante, haver dito Salomão não existir nada de novo debaixo do sol, os "habitués" do Trianon verão que o entrecho lhes é desconhecido e que ha novidade absoluta na armação e no desenvolvimento das scenas e dentro dellas o "cachet" que denuncia o escriptor theatral pratico neste assumpto, que é Oduvaldo Vianna".

Vae ser conhecido hoje, o elenco da Companhia Jayme Costa

Adiada de hontem, será, hoje, ás 16 horas, em reunião no Theatro João Caetano, conhecido o novo elenco com que se vae apresentar naquelle theatro a Companhia Jayme Costa.

Para isso o actor-empresario irá reunir todos os criticos theatraes, convidados gentilmente.

Theatro Republica

HOJE — ESTRE'A — HOJE
A's 7 3|4 e 9 3|4
A COMPANHIA "ARACY CORTES", da qual faz parte o comico PINTO FILHO
Com a revista em 2 actos e 27 quadros e 20 numeros de musicas, original de FREI JUNIOR e LUIZ IGLEZIAS (os curingas da revista)

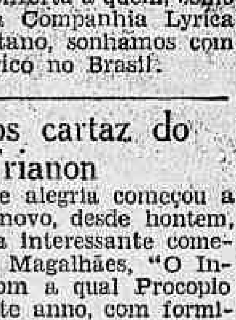

"Para Inglez Ver"

Espectaculo dedicado á imprensa carioca em homenagem ao ministro do Trabalho com a honrada presença de s. ex. e seu gabinete. —:— O melhor "JAZZ" Brasileiro sob a regencia do maestro VOGELER —:—
COMPANHIA AUGMENTADA E MELHORADA — ARACY CORTES, PINTO FILHO e CALAZANS, A MELHOR TRINCA DA REVISTA NO BRASIL.
Esta revista foi consagrada pela critica e pelo publico, sendo considerada a melhor do anno.
CHARGES FELIZES, CRITICAS DO MOMENTO, MUSICAS ENCANTADORAS.
DOMINGO — A'S 3 HORAS 1ª MATINEE' COM A REVISTA
"PARA INGLEZ VER"
—:— PREÇOS POPULARES —:—
Frizas, 25$ — Camarotes, 20$ — Poltronas 5$ — Balcões 4$ — Galerias 3$ — Geraes 2$ (e mais o sello).

PRIMEIRAS

A "Malandragem" no Recreio

A mais linda das peças musicadas e com enredo de Marques Porto tem um destino infeliz.

Representada pelo optimo elenco que sempre actua no Recreio, quer da primitiva vez, quer agora, "Malandragem" soffre os effeitos da distribuição má dos seus papeis e de elementos recrutados á ultima hora para defenderem suas personagens, pela desastrada direcção da Companhia.

Margarida foi a "Durvalina" como o autor imaginou. Se não cantou bem a culpa não foi sua. Mas representou com muito sentimento em todos os momentos. Mesquita e Annibal estiveram nos seus papeis. Dulce, Herminia, Luiza e Theda Diamant, defenderam as outras personagens.

O papel criado por Pedro Celestino foi feito por um senhor, que o talentoso sr. João de Deus disse ao Neves que era bom e elle acreditou de boa fé.

Comtudo, foi uma bella idéa a "reprise" de "Malandragem", porque a peça é das que se vêm sempre com alegria, pelo seu enredo bonito e pela sua musica encantadora.

JOSE' LYRA.

Estréa, hoje, no Republica, a Companhia Aracy Côrtes com "P'ra inglez vêr"

E', hoje, finalmente, que estréa, no Theatro Republica, a Companhia Aracy Côrtes, que, até aqui, trabalhava no Rialto.

Por um entendimento entre as empresas A. Alvim e M. Pinto, vae a unica e verdadeira "estrella" de revistas no Brasil trabalhar no popular theatro da Avenida Gomes Freire, com uma peça interessante, bonita, engraçada e formada por dois dos autores

Aracy Cortes, estrella da companhia que estréa no Republica

mais populares entre nós — Freire Junior e Luiz Iglezias.

Com Aracy, que tem os mais variados papeis, todos de seu feitio, estréam, hoje, Pinto Filho, primeiro comico, Luiz Calazans e Augusta Guimarães.

Arevista vae com o corpo de "girls" augmentado, novos scenarios e orchestra modificada.

"Chefalo" está maravilhando o publico carioca, no Eldorado

Os jornaes têm narrado, em chronicas especiaes, a vida aventurosa de "Chefalo", o famoso magico que ora o Rio abriga, e cujos trabalhos, no palco do Eldorado, trazem intrigada metade da população carioca. Essas chronicas poderão parecer a muitos obra de fantasia de algum jornalista, ávido de dizer coisas. Mas tal não acontece. A vida de "Chefalo" tem sido, de facto, um romance impressionante, digno de constituir uma obra magnifica de literatura. Barros Vidal, o festejado escriptor, vem contando, nas paginas do DIARIO CARIOCA, e nas do "Jornal do Brasil", capitulos dessa vida curiosa, para a qual chamamos a attenção dos nossos leitores.

Se a vida de "Chefalo" é quasi um mysterio, ninguem se póde admirar. Quem o vê trabalhar no Eldorado, verifica, pessoalmente, que o rei dos reis da Magia e do Illusionismo vive cercado de mysterios, e faz, com as coisas mais simples, as coisas mais surpreendentes deste mundo.

Na téla, o Eldorado está exhibindo "A rainha do seu coração" uma encantadora alta comedia synchronizada, com a formosa Liane Haid.

O programma de hoje do Lyrico

No palco, tanto em "matinée" como em "soirée", continua o successo do esplendido programma do palco, constituido por: Vidondo e sus bonecos comicos; os cães desportistas apresentados por Lazlo & Co.; Zoé Philharmonica, o homem jazz-band, e Papert, em magia e illusionismo. Na téla continua o exito de "A Marselheza", cantada por John Boles e Laura La Plante.

A proposito de "Marrocos"

Um almoço offerecido pela publicidade da Paramount Films

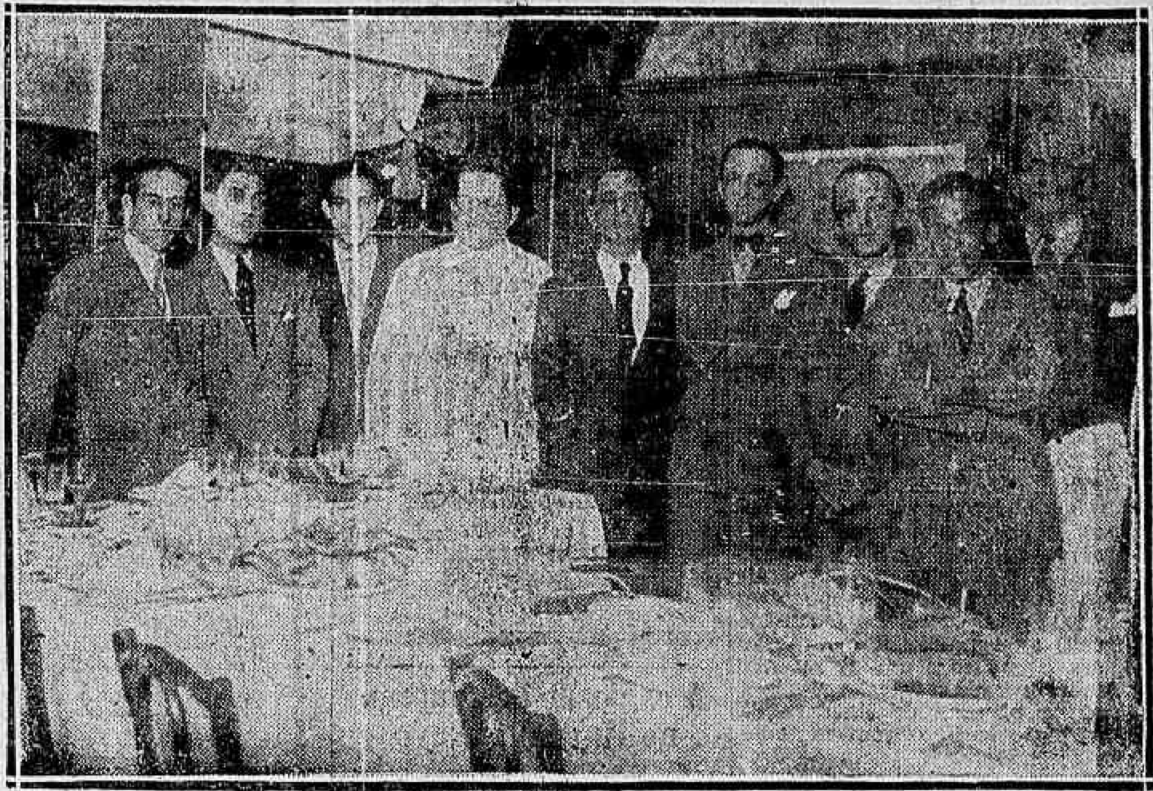

O lançamento de um grande film, requer hoje technica especial, estudos acurados, sobre o publico deste e daquelle paiz, usos, costumes, predilecções, etc., etc.

Para esse fim, organizam as companhias cinematographicas departamentos completos, de publicidade onde são rentilados e estudados os assumptos, em todos os seus aspectos, afim de tirar o resultado maximo nas bilheterias e obter collocação alta para os films.

Evidentemente a responsabilidade é enorme e não são pequenos os trabalhos e recursos postos em pratica para obter a attenção do publico.

Com o lançamento recente de "Marrocos", o grande fil mque a Paramount Film lançou segunda-feira no Imperio e São José, os rapazes da publicidade tiveram uma luta titanica.

Artigos, noticias, annuncios para aqui e acolá, folhetos e sobretudo fugir ao vulgar, ao commum, poder convencer o publico do que é realmente "Marrocos", uma producção invulgar, formidavel.

Obtido entretanto o almejado successo com a multidão a affluir ao Imperio e São José, desejaram os da publicidade da Paramount demonstrar a sua gratidão aos jornalistas e collegas publicistas que os auxiliaram na ingente tarefa.

E por isso reuniram hontem no Rio Minho o grupo que publicamos, offerecendo um bello almoço, onde foram vivados "Marrocos", a Paramount, suas columnas e columnstas.

As toilettes de Rubens

Rubens, o artista maravilhoso, segundo a opinião dos jornaes argentinos, vae apresentar em suas imitações, toilettes riquissimas, modelos verdadeiros de Poiret e Jean Patou, os grandes costureiros parisienses e valiosas joias, tudo avaliado em mais de duzentos contos. Rubens, possue ainda uma rica e original collecção de "Mantones de Manilla", de valor incalculavel. Com Rubens, estrearão mais, na segunda-feira proxima, no Cine Theatro Lyrico, Aloma and Allegris, excentricos musicaes, que executam musicas hawaianas, e Lubinska, a elegante primeira bailarina, da Opera de Petrogrado. Na téla será exhibido o film "Patrulha da Madrugada", de Richard Barthelmess.

O novo sainete, em ensaio no S. José

A Companhia do S. José, ensaia activamente, para estrear na proxima segunda-feira, mais um sainete original de Luiz Rocha, em tres actos, intitulado "Empresta-me a tua casa", no qual as situações de hilaridade se succedem.

Neste sainete, que o professor Eduardo Vieira ensaia com a sua reconhecida competencia e muito carinho reapparece a actriz Ismenia dos Santos, afastada ha mais de um mez da scena, por motivo de molestia.

Os outros papeis estão a cargo do applaudido grupo de artistas que a Empresa Paschoal Segreto mantem no S. José, como Conchita Moraes, Manoel Durães Teixeira Pinto e Manoelino Teixeira.

ANTARCTICA
GUARANA' E CERVEJA
TELEPHONE 2-5181

A GRANDE EXPOSIÇÃO FORD

O intenso movimento de curiosidade provocado no espirito do publico pela noticia da abertura de uma grande exposição de productos Ford, nesta capital, vae, emfim, ser satisfeito com a inauguração, que se dará hoje, ao meio-dia no salão do Assyrio (Theatro Municipal), do referido certamen automobilistico.

A Companhia Ford preparou o local da exposição com especial carinho no intuito de proporcionar aos visitantes, que serão innumeros, o maximo conforto quanto á locomoção e o maximo das facilidades quanto ao exame dos productos que ali figurarão.

A secção das carrosserias para carga é notavel pela variedade de modelos apresentados.

Ha carros para transporte de materiaes para construcção, gado, cereaes, generos alimenticios, flores, etc.

E' uma exposição interessantissima e á qual nenhum commerciante, industrial ou lavrador deve faltar.

Para o acto inaugural do certame que será immediatamente após franqueado ao publico, foram convidados os representantes da imprensa carioca.

AGENCIA J. WALTER THOMPSON

Avisamos aos nossos annunciantes que não recebemos publicidades por intermedio da Agencia J. Walter Thompson, por considerarmos prejudicial aos interesses nossos e de nossos clientes.

Gratuitamente
A Perfumaria Mascotte
REDUZIU OS PREÇOS DE TODOS OS ARTIGOS E OFFERECE GRATUITAMENTE A TODO O FREGUEZ QUE COMPRAR A IMPORTANCIA DE 10$000 PARA CIMA, UM TUBO GRANDE DA
"PASTA ROSADA MASCOTTE"
O DENTIFRICIO MAIS POPULAR
PRAÇA TIRADENTES, 18 e 20
ESQUINA DA RUA 7 SETEMBRO

HOJE e TODA a SEMANA — DIAS no THEATRO

No palco: A's 4 e 5.45 — O chistoso sainete A IRMA DE MEU FILHO — Original de A. Rolando
SÃO JOSÉ
O film maravilha de 1931 — com MARLENE DIETRICH — E — GARY COOPER

Theatro RECREIO
Empresa A. NEVES & CIA.
TELEPHONE 2-8164

HOJE, ás 7 3|4—HOJE, ás 9 3|4
DUAS SESSOES
Segundo dia de representações da interessantissima revista de costumes, que hontem assignalou o mesmo successo da primitiva.
Malandragem
de MARQUES PORTO, com encantadora musica de diversos autores
LINDA E EXACTA PERSPECTIVA DA FAVELLA, O MORRO TRADICCIONAL. LINDOS MOMENTOS DE ENCANTO E ALEGRIA PASSADOS NUM ELEGANTE CABARET
Tomam parte MARGARIDA MAX, THEDA DIAMANT, e toda a homogenea companhia
DOMINGO — 1.ª matinée, ás 2 3|4 — DOMINGO
Todas as noites: MALANDRAGEM

TRIANON -

HOJE —:— HOJE
Sessões ás 8 e 10 horas
A super-hilariante comedia
O INTERVENTOR
3 actos de PAULO MAGALHAES, magnificamente interpretados por
PROCOPIO
e sua brilhante companhia
GRAÇA — ARTE — SATYRA
AMANHA — VESPERAL ELEGANTE A'S QUATRO HORAS
A SEGUIR:
"O VENDEDOR DE ILLUSÕES"
3 formidaveis actos do consagrado escriptor
ODUVALDO VIANNA

RUBENS
HOMEM OU MULHER?
SEGUNDA-FEIRA, NO
CINE THEATRO LYRICO

UM DOCUMENTO QUE RETRATA UMA ÉPOCA

Os officiaes da guarnição federal, do Ceará, ao secretario do Interior do mesmo Estado

Os jornaes de Fortaleza, a linda capital do Ceará, publicaram uma nota assignada por officiaes da guarnição federal daquella cidade, dirigida ao dr. Luiz Moraes Corrêa, secretario do Interior, que bem revela a mentalidade da época que o Brasil atravessa:

Vamos reproduzil-a, sem mais commentarios.

Eil-a:

"OS OFFICIAES DA GUARNIÇAO AO PUBLICO E A QUEM MAIS INTERESSAR — Tendo chegado ao nosso conhecimento que o mui digno secretario do Interior, dr. Luiz Moraes Corrêa, tem vivo interesse em saber o local onde se reunem os officiaes da guarnição federal, e quaes os seus nomes, declaramos para o conhecimento do referido senhor e a quem interessar possa, que os officiaes do Exercito da guarnição local, se reunem todas as terças-feiras á praia de Iracema, na residencia dos tenentes Julio Veras e Othon Fragoso.

Quanto aos nomes facil será obtel-os na séde do Gremio Militar, onde serão prestadas todas as informações pedidas.

Sendo hoje dia de reunião, tem o sr. dr. secretario, uma boa opportunidade para satisfazer a curiosidade.

Pelo Gremio — Capitão Castro e Silva, tenentes João Barbosa Carvalhêdo, Jehovah Motta, José Varonil e Carlos Cordeiro, do Conselho Executivo".

A campanha contra o jogo

Pelo dr. Frota de Aguiar, foram hontem presos em flagrante, os seguintes contraventores: Octavio Conde, á rua Benedicto Hypolito, em frente o predio n. 136; Heraclito Antonio de Menezes, na rua de São Pedro e Cezar Zagaglia, na rua de São Christovão.

QUARTA-FEIRA,
— 22 —
Loteria de Santa Catharina
Distribue 75 % em premios
100:000$000
por 25$000 com
18 milhares

A explosão de hontem, no Engenho Novo

Os moradores da praça Engenho Novo, foram ha dias alarmados com um estampido provocado pela explosão verificada no tampão da Light alli existente.

Hontem á tarde se deu uma nova explosão sendo o tampão arremessado a grande distancia.

SANTA THEREZA

Vende-se na rua Pinto Martins um lote de terreno de 7 x 35 e outro de 8 x 25 optimos para serem construidos e com linda vista para a bahia e cidade. Muito perto do Largo da Lapa, levando-se para mostrar em automovel. Recebe-se parte a prazo. Preço 12:000$000. Informações pelo telephone: 2-1452 com o sr. Edgard.

TYPOGRAPHIA ENCADERNAÇAO — LITHOGRAPHIA PAUTAÇAO
Estabelecimentos Graphicos Bloch
Trabalhos artisticos, Commerciaes, Theses, Revistas e Catalogos — Alto-Relevo. | Livros em branco — Artigos de Papelaria e Escriptorio
B. BLOCH & IRMÃOS
RUA DA CONSTITUIÇÃO, 38 — TELEPHONE: 2-1134
RIO DE JANEIRO

DEFENDA A SAUDE!
Mas se ficar doente,
DEFENDA O SEU DINHEIRO!
comprando mais barato na
DROGARIA V. SILVA
ASSEMBLÉA, 34
OS MEDICAMENTOS INDICADOS
Essa casa é a tal que limitou a 10% apenas o lucro de suas vendas. — Seringas para injecção, irrigadores, saccos de gelo e de agua quente, bicos de mamadeiras, algodão, gaze, etc., tudo por preço mais commodo que em qualquer parte.

BANCO DO COMMERCIO
RIO DE JANEIRO — BRASIL
CAIXA DO CORREIO, 633 — END. TEL. "BANCOCIO"
CONTAS CORRENTES COM RETIRADAS LIVRES
CONTAS E LETRAS A PRAZO FIXO
COBRANÇAS DE JUROS E DIVIDENDOS DE APOLICES GERAES, ESTADOAES E MUNICIPAES, DE ACÇOES E DEBENTURES DE BANCOS, COMPANHIAS E ALUGUEIS DE PREDIOS NO :—: :—: CENTRO DA CIDADE :—: :—:
COMPRA E VENDA DE APOLICES GERAES, ESTADOAES E MUNICIPAES, E DE QUAESQUER OUTROS TITULOS —::— DE BANCOS E COMPANHIAS —::—
COBRANÇA E PAGAMENTO DE QUAESQUER SAQUES OU ORDENS NAS DIFFERENTES PRAÇAS DO BRASIL E DA EUROPA, ONDE ::—:: TEM CORRESPONDENTES ::—::
FORNECE CARTAS DE CREDITO
DIRECTORES: Conde de Avellar e Octavio Reis

VALISE PERDIDA

Pede-se á pessoa que encontrou uma valise de mão contendo documentos, que caiu de um auto, no Largo da Lapa, no dia 30 de Junho, pertencente ao Coronel Americo Teixeira, entregar no "Grande Hotel", sómente os documentos; podendo ficar com os objectos e valise, que será gratificado.

COMPANHIA DE NAVEGAÇÃO FRANCEZA "SUD-ATLANTIQUE"
L'ATLANTIQUE
O maior, mais rapido e mais luxuoso paquete na linha da Europa para a America do Sul
Chegará ao RIO no dia 9 de Outubro proximo e sahirá para BORDEAUX no dia 20 do mesmo mez.
RIO-BORDEAUX EM 10 DIAS
AGENCIA GERAL NO RIO DE JANEIRO:
Av. Rio Branco 11-13 — Tel. 4-6207

Grande Laboratorio e Pharmacia Homœopathas
FUNDADOS em 1880 "ALMEIDA CARDOSO" — DE — RUA MARECHAL FLORIANO, 11
ALMEIDA CARDOSO & Cia.
Distinguidos com GRANDE PREMIO, a maior recompensa conferida em homœopathia na EXPOSIÇÃO NACIONAL DE 1908
Fornecedores da Armada, do Exercito e principaes estabelecimentos medicos e pharmaceuticos

MARCA REGISTRADA
LABORATORIO HOMŒOPATHICO
11, Rua Marechal Floriano, 11
RIO DE JANEIRO

MEDICAMENTOS HOMŒOPATHICOS QUE CURAM

ALBINGIA — Pó dentifricio. O melhor para limpar os dentes.
ALLIUM SATIVUM — Para abortar a influenza, constipações, tosses e coqueluche.
ALMEIDINA — Para gonorrhéa chronica, recente e suas consequencias.
BALSAMO DE ARNICA — Para golpes, contusões, frieiras e unhas encravadas.
CALENDULINA — Antiseptico: Para lavagem de feridas chronicas e recentes.
CAPIVAROLEUM — Tonico peitoral e organico: Contra anemia em geral.
CARDOSINA — Para tosse, bronchite, dores no peito, costas e lados.
CARDUUS CARDO — Para molestias do coração e hemorrhoidas fluentes.
CARICA AMERICANA — Regularisa o ventre e combate o abuso de purgantes.
CHENOPODIUM ANTHELMINTICUM — Pó vermifugo: Infallivel contra lombrigas.
DOLORIFORA — Auxilia o parto, combate as colicas uterinas e das parturientes.
DUARTINA — Tonico Reconstituinte: Para a neurasthenia, anemia, dyspepsia e enterites.
DYSENTERIUM — Para diarrhéa de qualquer caracter e proveniencia.
ESCROFULINA — Para escrofulas e todas as manifestações de origem escrofulosa.
ESSENCIA BENEDICTINA — Odontalgico. Para dores de dentes e ouvidos.
GYPSUM BRASILIENSE — Facilita a dentição e tonifica as creanças.
HEMORRHAGINA — Para hemorrhoidas e hemorrhagias em geral.
HEMORRHOIDINA — Para hemorrhoidas em geral.
OLEO DE FIGADO DE BACALHAU — "Tonico reparador". Para anemia em geral.
OPHTALMINA — Para todas as affecções e inflammações da vista.
PROSTATINA — Para inflammações da prostata e da urethra, clareando as urinas.
ROSALINA — Para tosse coqueluche e como preventivo da mesma.
SANABILIS — Para hepatites e calculos biliares.
SANACALLOS — Faz cahir facilmente os callos sem incommodo.
SANACANCRO — Para feridas de mau caracter, chronicas e recentes.
SANACOLICAS — Para colicas intestinaes e do estomago.
SANADIABETTES — Para diabettes saccharina e suas consequencias.
SANAFERIDAS — Para uso externo: Combate feridas chronicas e recentes.
SANAFLORES — Para a leucorrhéa (flores brancas) ou corrimentos da vagina.
SANAGRYPPE — Aborta a influenza e cura constipações com febre e tosse.
SANAINSOMNIA — Para a insomnia e accessos nervosos.
SANANGINA — Para inflammações da garganta e da bocca.
SANAOPIL — Para a opilação ou ankylostomiase.
SANARHEUMA — Para o rheumatismo em geral.
SANASTHMA — Para a asthma hereditaria e adquirida.
SANA SYPHILIS — Depurativo. Para lymphatismo, rheumatismo, molestias da pelle e couro cabelludo.
SANATOSSE — Para tosses e bronchites mesmo as mais rebeldes.
SEZORINA — Para a febre intermittente (sezões ou maleitas).
SUPPURINA — Para as suppurações em geral.
TABLELAXO — Purgativo e laxativo inofensivo.

Os medicamentos acima são aconselhados pelos medicos, licenciados pela Saúde Publica e acompanhados do modo de os usarem. O nome e o credito de que gosam os nossos productos e a nossa firma, com 50 annos de existencia honrosa e progressiva, são o bastante para que alguns incompetentes procurem confundil-os ou imital-os. Os imitadores costumam agir de preferencia no interior do Brasil onde com mais facilidade encontram incautos consumidores e revendedores pouco escrupulosos que os auxiliam nas mystificações. Os nossos productos, de reconhecida efficacia therapeutica, preferidos pelo publico, são revendidos em frascos fechados, pelas melhores pharmacias, drogarias e estabelecimentos commerciaes de todo o Brasil e distinguem-se facilmente de todos os outros com a marca que os garante « UM ANJO COROANDO UMA AGUIA », que illustra esta publicação, devendo os revendedores e consumidores verificarem si o envoltorio e o frasco contêm a dita marca, firma, rua e numero do nosso estabelecimento. Com estes requisitos usará um producto legitimo e garantido. — Executam-se as mais exigentes encommendas de HOMŒOPATHIA EM TINTURAS, GLOBULOS, PILULAS E TABLETTES.

HOMŒOPATHIA — ALMEIDA CARDOSO & Cia — MARCA REGISTRADA — ALMEIDA CARDOSO — A MARCA SUPRA É A GARANTIA DA LEGITIMIDADE DE NOSSOS PRODUCTOS — CUIDADO COM AS FALSIFICAÇÕES — SÓ É LEGITIMA COM ESTA MARCA — ALMEIDA CARDOSO & Cia — RIO DE JANEIRO
EM TODOS OS VIDROS

PREÇOS RASOAVEIS — Não temos filiaes
11, RUA MARECHAL FLORIANO, 11
PROXIMO AO LARGO DE SANTA RITA — RIO DE JANEIRO
GUIA PRATICO — Enviamos gratis a quem pedir.

Supremo Tribunal Federal

SESSÃO DE HONTEM

A's doze e meia horas abriu-se a sessão, achando-se presentes os srs. ministros Hermenegildo de Barros, Arthur Ribeiro, Soriano de Souza, Cardoso Ribeiro, Firmino Whitacker Filho, Rodrigo Octavio, Eduardo Espinola, Plinio Casado e Carvalho Mourão.

Foi lida e approvada a acta da sessão anterior e despachado todo o expediente sobre a mesa.

O presidente declarou que, na proxima sessão, na primeira parte, seriam julgados os "habeas-corpus", recurso criminal, conflicto, e as appellações criminaes que não fossem hontem julgadas e mais as revisões criminaes constantes da pauta de 20 do corrente, até á de numero 2.244 (inclusive), ficando a segunda parte para ser reunida em sessão particular, convocada para discussão da reforma do Regimento Interno.

CARTA TESTEMUNHAVEL

Districto Federal — Relator: — Hermenegildo de Barros: Embargante: d. Noemia Lima de Queiroz Moreira, viuva de João Baptista Moreira e mãe do menor Geraldo. Embargados: Pereira Carneiro & Cia. (Companhia Commercio e Navegação). Foram rejeitados os embargos.

REVISAO CRIMINAL

Districto Federal — Relator: — Firmino Whitacker Filho. Revisores: os srs. ministros Hermenegildo de Barros e Carvalho Mourão. Embargantes: Hanns Roetger e Fritz Hecht. Foram recebidos os embargos para reduzir a pena ao gráo minimo do artigo 294, paragrapho 2.º do Codigo Penal.

RECURSO EXTRAORDINARIO

Pernambuco — Relator: — Arthur Ribeiro. Embargantes: Dan Norske Credit Bank e Det Oversolske Compagnie. Embargado, o liquidatario da massa fallida da Companhia Fabrica de Papel Pernambucana. — Foram rejeitados os embargos, unanimemente.

APPELLAÇAO CIVEL

D. Federal — Relator: — Edmundo Lins. Embargante: dr. Carlos de Cerqueira Lima. Embargada: a União Federal. Rejeitaram os embargos, unanimemente.

APPELLAÇAO CRIMINAL

S. Paulo — Relator: — Arthur Ribeiro. Appellante: a Justiça Federal. Appellados: Clemente Wagmann e outros. — Negaram provimento á appellação, confirmando-se a sentença absolutoria, unanimemente.

Capitolio Hotel
Exclusivamente familiar — Rigoroso asseio — Optimo tratamento — Agua corrente em todos os aposentos
RUA DO CATTETE, 44
Telephone 5-1901

CLINICA DE SENHORAS DO DR. CESAR ESTEVES
Tratamento, sem operação e sem dôr, de todas as perturbações das senhoras: faltas, hemorrhagias, colicas, atrazos, etc. Diathermia. Largo de São Francisco, 25. De 9 ás 11 e de 1 ás 5.

BELMIRO RODRIGUES & Cia.
IMPORTADORES DE CARVÃO DE PEDRA DE TODAS AS QUALIDADES
DEPOSITOS:
PRAIA DO CAJU' n.º 68
TELEPHONE 8-0320
ILHA DA POMBEBA
TELEPHONE 8-0197
ESCRIPTORIO:
RUA CANDELARIA n.º 80
PHONES 3-0764 e 3-0871
RIO DE JANEIRO

LOTERIA DO ESTADO DO RIO
SYSTEMA DE URNAS E ESPHERAS
Fiscalizada pelo Governo do Estado — Extracções ás 15 horas
HOJE 40:000$000 Inteiro, 8$200 — Quarto, $800 | TERÇA-FEIRA 25:000$000 Inteiro, 1$600 — Meio, $800
SEXTA-FEIRA, 14 DE AGOSTO
100:000$000
INTEIRO — 8$000 DECIMO — $800
PAGAMENTOS NA COMP. INTEGRIDADE FLUMINENSE
Rua Visconde do Rio Branco, 499 — Nictheroy
(Em frente á estação das barcas)

JOCKEY-CLUB

Programma official da 35ª reunião, em 18 de julho de 1931

A's 15.10 — 1ª carreira — Premio BRASIL — 1.500 metros — Premios: 3:000$ e 600$000.

		Kilos
1	Ubá	52
2	Veritas	50
3	Excelsior	48
4	Germania	46
5	Predilecto	56
6	Panthera	47

A's 15.40 — 2ª carreira — Premio DELVA — 1.500 metros — Premios: 3:000$ e 600$000.

		Kilos
1	Turyassu'	48
2	Aguatero	51
3	Florida	56
4	Mandolina	51
5	Tosca	55
6	Chuck	53

A's 16.10 — 3ª carreira — Premio BOZO' — 1.600 metros — Premios: 3:000$ e 600$000.

		Kilos
1	Frivolo	56
2	Puritano	56
3	Sustono	50
4	Nahuem	48
5	Piauhy	52
6	Hopacaré	52

A's 16.40 — 4ª carreira — Premio AGUATERO — 1.500 metros — Premios: 3:000$ e 600$000.

		Kilos
1	Brasil	49
2	Andalick	56
3	Delva	52
4	Clarim	56
5	Neptuno	56
6	Vassari	54

A's 17.10 — 5ª carreira — Premio GRIS GRIS — 2.000 metros — Premios: 5:000$ e 1:000$000.

		Kilos
1	Therezina	56
2	Cascabelito	52
3	Funchal	50
4	Royal Car	50

Rio de Janeiro, 15 de julho de 1931 — A Commissão Directora de Corridas.

GRUTA DO NORTE
IDE E DIZEI A TODA A GENTE QUE A "GRUTA DO NORTE" E' A UNICA CASA EM PETISQUEIRAS A' BAHIANA E A' PORTUGUEZA. NOVA DIRECÇAO. PREÇOS MODICOS. VINHOS RECEBIDOS DIRECTAMENTE
PRAÇA TIRADENTES, 75

SUBLIME HOTEL
Confortaveis aposentos — Distinção no tratamento — Serviço e cozinha de primeira ordem — Sombrio parque com lindo panorama da bahia Guanabara
264, PRAIA DO FLAMENGO — R. SENADOR VERGUEIRO, 35
TELEPHONES: 5-3505 e 5-1048

Antes de comprar uma casa a prestações, procure a
Companhia Brasileira de Terrenos
ASSEMBLE'A, 123
1.º andar
Telephone 2-3978

USINAS SANTA LUZIA
Fundição e Forjas
RUA SÃO CHRISTOVÃO, 436
AVENIDA PEDRO II, 211
Telephones: 8-4936 e 8-5967
Endereço telegraphico FRIGORIA

A. Prestes & Cia. Ltd.
RIO DE JANEIRO

Hanseatica - Pilsen e Cascatinha
São incontestavelmente as mais finas cervejas por todos preferidas
O chopp Hanseatica
E' o mais puro e o mais saboroso
EXPERIMENTEM E JULGUEM
OS REFRIGERANTES:
Soda Hanseatica — Limonada Hanseatica
Agua Tonica Hanseatica—Guaraná Hanseatica
São os melhores, porque são fabricados com a excellente agua da Tijuca
Companhia Hanseatica
RUA DR. JOSE' HYGINO, 115
Telephones — 8-0608, 8-0609, 8-5037

A luta que se annuncia entre Gracie e M. R. Santos merece, pela auzencia de caracter sportivo, especial attenção da policia

Paranaenses e Botafogo numa grande partida

O SCRATCH DO PARANA' VAE JOGAR COM O CAMPEÃO CARIOCA

Estamos em vesperas de uma partida interestadual de football que prometta proporcionar ao grande publico sportivo carioca um espectaculo dos mais interessantes.

O team paranaense que domingo enfrentará os paulistas, jogará no proximo dia 22 do corrente, quarta-feira, á noite, no campo illuminado do Botafogo F. C. contra o team campeão carioca.

Os paranaenses jogarão no Rio, quarta-feira proxima, á noite, qualquer que seja o resultado do seu match de domingo proximo com os paulistas.

Ainda na hypothese de se tornarem vencedores, o que não é de todo impossivel, attendendo a circumstancia dos paulistas estarem muito desfalcados, ainda assim os paranaenses vão ao Rio.

O director do Botafogo F. C., querendo proporcionar ao publico do Rio a opportunidade de asistir essa partida do seu team campeão com os paranaenses, estipulou os preços communs de campeonato, cobrando pelas localidades, os seguintes preços: cadeiras numeradas 10$, archibancadas 4$ e geraes 2$000.

A thesouraria communica que os socios só terão ingresso com a apresentação da carteira social e titulo de quitação n. 7.

Qual será a preliminar de domingo?

Não se sabe ainda qual será a phase preliminar de domingo, do embate entre Mineiros e Fluminenses, não nos parecendo, com essa demora, que venha a ser uma prova interessante, que faça o publico ir mais cedo para o campo ou mesmo augmentar o numero de assistentes ao prelio já que seus disputantes contam com diminuto numero de adeptos aqui.

Por que a Confederação não propõe á Amea fazer como preliminar, um treino dos scraches da Amea?

Não seria interessante?

Cremos que despertaria muito mais interesse ao publico levando ao stadio tricolor, no domingo, uma assistencia bem maior.

TEU E' O MUNDO

INTELLIGENTE LEITOR ou ENCANTADORA LEITORA

Queres conhecer os meios que te guiarão a conseguir Fortuna.

Exito em Negocios, Jogos Loterias? Pede GRATIS meu livrinho: "O MENSAGEIRO da DITA" — Remette 300 réis em sellos para resposta. Direcção: Ptra. NILA MARA — Calle Mathe: 1924 — BUENOS AIRES (Argentina).

Dr. Brandino Corrêa

Molestias do apparelho Genito-Urinario no homem e na mulher — OPERAÇÕES: — Utero, ovarios, prostata, rins, bexiga, etc. Cura rapida por processos modernos sem dôr, da

GONORRHE'A

e suas complicações: — Prostatites, orchites, cystites, estreitamentos, etc. Diathermia. Darsonvalização, R. Republica do Peru' n. 23, sob., das 7 ás 9 e das 14 ás 18 horas. Domingos e feriados das 7 ás 9 horas.

O team do Vasco da Gama já está no Porto

Noticia-se que a delegação do Vasco da Gama já chegou ao Porto, tendo tido recepção festiva, naquella cidade portugueza.

CONVENIENCIAS

O leitor do "Diario Carioca" deve procurar diariamente nesta secção o artigo que lhe convém.

—:—

Armazem Boa Esperança

Casa de 1ª ordem em liquidos e comestiveis finos CHAMPAGNE, LICORES, VINHOS, BISCOITOS

R. Barão da Torre, n. 1°1

IPANEMA

Tel.: 7-2294

CARITAS SOCIAL

A Sociedade "Caritas Social", continuando a interessar-se pela mocidade feminina, communica que possue actualmente maior numero de quartos ao alcance de moças de boa conducta que lhe queiram dar a preferencia.

Trata-se na rua Marquez da Abrantes, 18.

TERRENO NA ESTRADA NOVA DA TIJUCA

FEIRO AO N.° 260

Vende-se este terreno com 50 metros de fundos. Está optimamente localizado, passando o bonde por toda a sua frente. A venda poderá tambem ser feita em lotes. Tratar na gerencia desta folha, com o sr. Costa Pereira.

PREDIO NA RUA DESEMBARGADOR ISIDRO

Vende-se solido predio na rua acima com accommodações para familia de tratamento.

Preço. 100 contos de réis, facilitando-se o pagamento. Tratar na gerencia desta folha com o sr. Costa Pereira

A Joalheria Valentim

vende, compra, troca, faz e concerta joias e relogios, com seriedade; á rua Gonçalves Dias n. 37. Tel.: 2-0994.

Seu terno é velho,

Mande viral-o pelo avesso. Reformam-se e concertam-se roupas. Aceitam-se córtes a feitio: de casemira, 80$000; de brim, 40$000. Rua Lêdo, 6C (antiga São Jorge)

Gloria — Alugam-se

Quartos mobiliados com ou sem pensão, por mez ou a diarias. Entrada independente.

Rua Almirante Balthazar, 31.

LIVRARIA ALVES

RUA DO OUVIDOR, 168

Livros collegiaes e academicos

GRUTA DO NORTE

Praça Tiradentes, 75. Não tem Filial Tel.: 2-3127 Cozinha de 1ª ordem Preços modicos Menu' de hoje: Colossal cosido á Gruta; Succulento mocotó á bahiana; Especial frigideira de caranguejos; Camarões torrados á nortista; Muqueca de caranguejo á bahiana; Vatapá, Caruru'; Peixadas afamadas á moda do norte; Ostras cruas, com Leite de côco; Saborosa cocada da Bahia.

FAZENDA A' VENDA

OPTIMO NEGOCIO

Vende-se uma no Districto de S. GERALDO, municipio de Rio Branco, com 80 alqueires mais ou menos em pastos, lavouras de café e capoeirões. Sua divisa pela frente, vem á rua Dr. Celso Machado, localização excellente: duas moradias confortaveis, abastecimento dagua da serra e propria, installações sanitarias completas. Terrenos excellentes para qualquer cultura, 12 casas para colonos; olaria com forno modelo; 34 000 pés de café de 4 a 16 annos.

Mais informações dirigir-se á Luiz Ferreira da Motta, em São Geraldo, Minas. — E. F. L.

PREDIO DA TRAVESSA PATROCINIO

VENDE-SE um com tres quartos, duas salas e demais dependencias, com uma quitanda na frente, tem 7m1,2 de fundos. Renda: 350$000 mensaes. Tratar na gerencia deste jornal, com o sr. Costa Pereira.

EXPLENDIDA CHACARA

Viradouro — Nictheroy

Vende-se por Rs. 50:000$, um magnifico predio situado em centro de terreno, com 2 salas, 3 grandes quartos, copa, banheira com agua fria e quente em apparelho conjugado, W. C., grande cozinha, despensa, 2 varandas, dois quartos fóra, para empregados, e, finalmente, uma grande chacara com regular pomar de laranjeiras e outras arvores frutiferas, todas novas, merecendo especial menção a sua linda entrada entre alas de pés de abius e coqueiros da Bahia em grande numero. Logar muito saudavel, e de vista magnifica, conducção rapida e a todo o momento. Negocio de occasião e urgente. Ver e tratar no local, á rua dr. Mario Vianna n. 735. Nictheroy.

VIANNA, IRMÃO & CIA.

RUA PEDRO 1.° NS. 28 E 30 (Antiga Espirito Santo)

LEILÃO DE JOIAS em 25 de Julho

Compare V. S. as cifras deste mappa e veja onde está o seu interesse

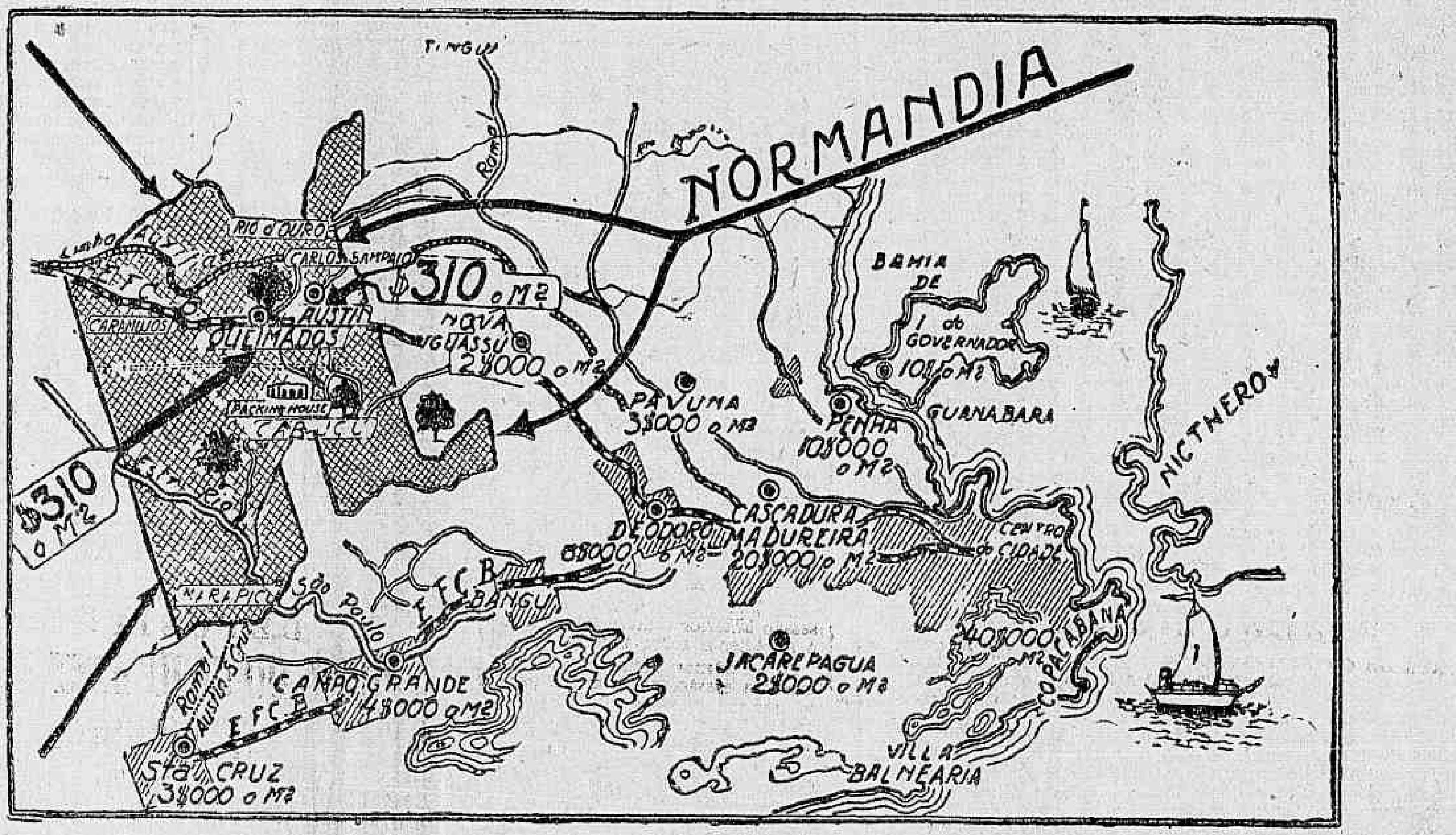

O UNICO NEGOCIO NO MOMENTO é a compra de terras para fructas (laranjas e bananas) PERTO DA CIDADE. Nenhum negocio de terras poderá dar TANTO LUCRO em tão POUCO TEMPO.

TERRAS até 310 réis por mt2, JUNTO DO RIO DE JANEIRO, a maior cidade do BRASIL e uma das mais lindas do mundo, é um negocio que dispensa recommendações. Qualquer um percebe.

Por um accordo especial com a CIA. DE EXPANSAO TERRITORIAL, a CIA. NORMANDIA (Guinle & Irmãos), decidiu REPARTIR as suas valiossissimas terras em areas AO ALCANCE DO PUBLICO. A grande extensão de suas propriedades, os seus recursos e circumstancias especiaes permittem á NORMANDIA offerecer ao publico OPTIMAS TERRAS A PREÇOS MUITO BAIXOS DO NORMAL e a LONGO PRAZO.

O rapido progresso e a grande concurrencia na NORMANDIA garantem bons lucros para um empate de capital, com segurança, independencia de trabalho e sem maiores despesas.

TREM ESPECIAL

(CITRO ESPECIAL)

DOMINGOS E FERIADOS — ás 9 hs., partirá da Central, plataforma K (trens de luxo) chegando de volta na Central ás 2,30.

E' um passeio rapido, directo e agradavel, dentro da zona productora da laranja Pera, que actualmente desperta tanto interesse pela exportação e plantação.

Um passeio cheio de interesse, especialmente para aquelles que desejam estudar um outro aspecto do Rio de Janeiro, apresentando possibilidades grandiosas.

O "citro especial" é de luxo, directo ida e volta, com amplas accommodações e conforto.

INFORMAÇÕES DETALHADAS E INGRESSO GRATIS A CONVITE DA

Companhia de Expansão Territorial

—: Só vende TERRAS que valem OURO :—

SECÇÃO DE VENDAS — Rua Sete de Setembro (Edificio Guinle) — Phone 3-1258

—: RIO DE JANEIRO :—

Lutas que não podem ter caracter sportivo

Ha dias, depois de intensa propaganda, que arrastou enorme multidão a uma de nossas praças sportivas, teve logar um espectaculo, que foi um verdadeiro fracasso, e que, embaindo a boa fé do publico, havia sido annunciado como coisa sensacional: uma luta de capoeira contra jiu-jitsu.

O publico justamente indignado traduziu seus protestos em manifestações positivas, que deveriam ter deixado lembrança duradoura.

Após isso, occoreu incidente escandaloso entre capoeiras e lutadores de jiu-jitsu, que, agora, se pretente dirimir em nova luta, absolutamente livre, em que todos os lances deverão ser permittidos.

Uma luta limpa, entre praticantes de capoeiragem e do jiu-jitsu é impraticavel.

Aquella não se joga, obedecendo a nenhuma norma e por sua natureza é impraticavel com o corpo a corpo.

Esse é contrario, em tudo. E' jogo, sob regras rigorosissimas, e que não póde ser disputado senão corpo a corpo.

O absurdo, portanto, de se pretender pôr um lutador de jiu-jitsu deante dum capoeira, para ver qual o melhor, é enorme.

Só o espirito do explorador poderia concebel-o.

A idéa de levar a effeito, de repetir esse absurdo, em luta absolutamente livre, já chega a ser um crime.

Para isso, portanto, chamamos a attenção da policia.

O sport não póde de maneira nenhuma acobertar semelhante attentado a nossa civilização.

TIRO AO ALVO

Domingo, 19, o F. F. C. fará disputar no seu stand de tiro, uma interessante prova de tiro, de 10 tiros de carabina reduzida, 10 de pistola livre e 10 de revolver.

Esta prova deverá ser bastante disputada não só pelo valor dos atiradores do Fluminense, como tambem por ser um dos numeros do programma de anniversario do club.

Os jogos de domingo em proseguimento do Campeonato Brasileiro

São estes os jogos marcados:

ZONA NORTE

Em Belém: Pará (vencedor do Maranhão) x Amazonas.

ZONA NORDESTE

Em Recife: Ceará (vencedor do Rio Grande do Norte) x Pernambuco (vencedor da Parahyba)

CIRURGIA

e mais artigos concernentes a Hospitaes, Casas de Saude, etc., comprar na

Casa Saldanha

64 — RUA BUENOS AIRES — 66

—: RIO DE JANEIRO :—

Secção Cinematographica

"A PATRULHA DA MADRUGADA" E' TODO UM ESPECTACULO INEDITO DE BRAVURA E DE HEROISMO QUE DOBRA DE EMOÇÃO OS ESPIRITOS MAIS REBELDES !...

Uma scena do film "Patrulha da madrugada", que o Lyrico vae exhibir segunda-feira.

Na sua alta dramaticidade e no seu sentido profundamente humano e verdadeiro, "A Patrulha da Madrugada" commove e perturba, convence e empolga, vencendo de emoção os espiritos mais rebeldes e insensiveis!... Não é possivel assistir-se ao desdobrar daquellas sequencias todas sem um "frisson", vendo o entrechoque brutal de forças, de homens que porfiam, entre mil perigos, mil glorias e que expõem a vida, sorrindo, ao mais tragico dos fins... Ha sequencias da "Patrulha da Madrugada" que nos prendem os sentidos todos, minutos e minutos, no fragôr, na violencia e na vertigem daquelles embates tremendos que homens destemidos travam nas alturas, as metralhadoras vomitando fogo e vomitando morte... E esses momentos altamente dramaticos que emprestam côres tão sombrias e tão tragicas ao film arrebatados, se succedem ligados entre si pelo mesmo fio, num desdobramento logico de factos e de episodios cheios de emoção. E' motivo ainda de grande originalidade, na "Patrulha da Madrugada", originalidade que dá realce ao grande film, a circumstancia desse film formidavel não ter no seu "cast" nem uma figura de mulher!... S isso vale, sem duvida, pela garantia de uma nota que se póde classificar de inédita, porque, em verdade, esse é o primeiro film de cujo elenco não participa nem uma deliciosa inimiga do outro sexo. Mas nem por isso o super-film deixa de ter no mais alto grão a mais alta dóse de psychologia e a mais alta emoção. Se bem que a mulher, na vida da gente faça falta e sem ella a gente quasi não posa respirar (!...) de tal maneira se desnovella o drama da "Patrulha da Madrugada", de tal modo a sua acção é intensa e forte, que prescinde, por inteiro, desse delicioso complemento, que é a Mulher, facto que só se repara bem quando se vence a ultima visão do film. E', justo que se saliente que o trabalho formidavel e homogeneo dos seus grandes interpretes muito concorre para o brilho do film com tanta razão proclamada por Lindberg como a "maior realização da cinematographia no genero". De facto, Richard Barthelmess conduz o seu papel com realismo e sinceridade impressionantes. E Douglas Fairbanks Junior, por sua vez, realiza em "A Patrulha da Madrugada", a mais notavel de todas as suas "perfomances", bem como Neil Hamilton, o correcto artista que anima uma figura de militar, cheia de energia, de desprendimento e de bravura. Mas, falando na interpretação do film, não se póde deixar de fixar o trabalho e o esforço altamente valiosos dos quarenta e seis "azes" norte-americanos que nelle collaboram, pondo a serviço do film todos os seus conhecimentos e experiencia, ganhos nas sangrentas e renhidas pelejas travadas durante a guerra européa. O que elles fazem e o que elles revelam em bravura e audacia é simplesmente espantoso.

PATHE'

HOJE —:— HOJE

Segunda e ultima época

DO GRANDIOSO ROMANCE DE EUGENE SUE

VENHAM VER O DESFECHO DAS TERRIVEIS PERSEGUIÇOES E PLANOS MACHIAVELICOS DA SOCIEDADE SECRETA DOS "INSPIRADOS" PARA OBTEREM UMA FABULOSA HERANÇA DE 250 MILHOES DE FRANCOS OURO

JORNAL UNIVERSAL N.º 28

O genio de Alexandre Dumas reproduzido no cinema

A mentalidade admiravel de Alexandre Dumas Filho, a sua fantasia criadora notavel, acodem immediatamente áquelles que vão agora ao Capitolio para ver "A estrangeira", grande film do Programma Matarazo, que está sendo exhibido naquelle cinema da Paramount.

Quem vê o film fica até sem saber se a affluencia de publico ao Capitolio é determinada apenas pelo valor do film — que é incontestavel — ou se pelo desejo que todos têm de uma vez mais admirar alguma coisa devida ao genio criador desse romancista que, com a "Dama das Camelias", chegou ao maximo da consagração.

Seja como fôr, porém, "A estrangeira" triumpha agora no Capitolio.

Em "O rei das montanhas" ha uma outra mulher!... que vae pôr o Rio todo maluco!...

Mario Bonnard, o realizador notavel do "Rei das Montanhas" não quiz restituir o valor desse film maravilhoso ao trabalho sobremodo empolgante de Luis Trenker nem á interpretação illuminada e á belleza fascinante de Marie Glory. Levou, o grande director francez, o seu escrupulo a mais longe porque chamou para figurar na pellicula empolgante a belleza e a arte admiraveis de Yvonne Beschoff, uma das caras mais lindas da França e uma das figuras de theatro mais famosas de toda a Europa. Com tres figuras de tão alto valor e com o seu enredo arrebatador e suggestivo e as suas visões sumptuarias e grandiosas, "O Rei das Mantanhas" é um film que se impõe e que vem alegrar os "fans" com o seu espectaculo inedito. Breve o pestigioso Programma V. R. Castro lançará esta super-producção franceza no Parisiense.

Uma reconstituição maravilhosa

Apesar do vasto documentario que nesse sentido existe, é evidente que não se torna facil a reconstituição da vida e costume das nossas raços aborigenes, no alvorecer do Brasil para o sol da civilização. Entretanto quem quizer ter deses costumes uma impressão real que vale pelo mais perfeito dos estudos ethnographicos, basta ir no dia 27 ao Eldorado admirar o mais surpreendente dos trabalhos cinematographcos nácionaes, que é o film da Metropole "Iracema", com a famosa Dora Felly na protagonista do famoso romance de Alencar.

Os sentimentos da lealdade, da coragem, do heorismo e do amor patrio que viviam no coração dessa gente rude mas boa, apparecem-nos no film nacional com uma verdade e uma grandeza inexcediveis. "Iracema" vale como a mais alta expressão de vitalidade a fortuna de assistir á sessão especial em que ella foi exhibida, manifestaram o seu enthusiasmo por verem finalmente uma pellicula brasileira que não tem um senão por onde se possa diminuir o seu valor. "Iracema", que no romance foi u mencanto para tantas gerações brasileiras, terá neste film que o Eldorado exhibe na proxima segunda-feira, 27, uma vida real que augmentará o muito que no Brasil se queria ao seu perfil moral Ronaldo Alencar cria nessa pellicula um Martim apaixonado e galante, vivendo com verdade e brilho a sua parte difficil e romantica. "Iracema", finalmente, é uma esperança e uma realidade: a esperança do cinema brasileiro, e a realidade na demonstração do seu valor.

"Sob os mares"

Realizou-se hontem com exito absoluto, a sessão privada no Pathé-Palace, de "Sob os Mares", a grandiosa epopéa dos mares, dedicada á gloriosa Marinha de Guerra Brasileira, pela Fox-Film do Brasil.

Compareceram as altas patentes da Armada, officiaes, sub-officiaes e um sem numero de praças dos nossos vasos de guerra e infantaria.

A todos deixou "Sob os Mares" a mais funda e emocional impressão, pelo valor patriotico, pelo ardor do dever, pelo romance inedito e incomparavel, e sobretudo pela bravura indomita e lendaria dos personagens nelle contido.

George O'Brien, o varonal astro, favorito de todas as platéas, registra nesta producção o seu mais bello e forte desempenho para a cinematographia. Dentre as plaimas consagradoras daquella legião de bravos e patriotas de nossa gloriosa marinha de guerra, sobre a qual pairam os vultos sagrados de Barroso, o symbolo da victoria, e de Saldanha da Gama, a imagem viva e cavalheiresca da Armada Brasileira, "Sob os Mares" recebem o baptismo triumphal que não só envaideceu a Fox, sua productora, como tambem reviveu as glorias do puro patriotismo de nossos heroicos e valorosos conquistadores do mar.

"Sob os Mares" será apresentada no Pathé-Palace, a partir de segunda-feira vindoura onde aguarda a justa curiosidade do publico carioca.

O Gorilla Raptador de Mulheres

UM FILM DA CONGO PICTURES

Os mais espectaculosos films de aventuras e caçadas na Africa, como "JANGO" e "TRADE HORN" foram exhibidos no PALACIO THEATRO

— AGORA CHEGOU A VEZ DE "INGAGI" —

Segunda-Feira — no

PALACIO THEATRO

CIA. BRASIL CINEMATOGRAPHICA

ELECTRO-BALL
Rua Visc. Rio Branco, 51

Hoje, amanhã e todos os dias

SENSACIONAES TOURNE'ES SPORTIVAS

Na téla: sempre bellos programmas

Variedades Variedades

ELECTRO-BALL

Um estabelecimento que é uma tradição da cidade

A Confeitaria de S. Francisco de Paula e a sua historia cheia de episodios interessantes

A Confeitaria S. Francisco de Paula é um patrimonio fulgurante da nossa bella capital, a cuja historia está ligada por laços de real significação.

Ella vem acompanhando, par e passo, o desenvolvimento gigantesco da metropole do Brasil, sempre ampliando e melhorando os seus serviços, á proporção que se vae elevando o nivel social e modificando os habitos elegantes da nossa população.

Hoje, é o estabelecimento modelar, frequentado pelas mais altas expressões dos circulos sociaes, artisticos e culturaes do Rio de Janeiro.

Mas, falando da Confeitaria São Francisco de Paula, não é possivel olvidar o brilhante traçado de suas tradições.

Ainda estavamos sob o segundo Imperio, com Pedro II escrevendo versos e abrindo os salões do Paço de S. Christovão para a fina flôr da sociedade carioca. Tempo de romantismos, em que a cidade vivia cheia de poetas. E tempo tambem de agitações politicas, durante o qual um grupo de idealistas pregava a abolição da escravatura e a proclamação da Republica.

Pois bem: — o ponto dessas reuniões era ali, na acreditada confeitaria. Uns diziam versos, exaltando a belleza das suas amadas ou cantando a pallidez merencorea da lua. Outros, inflammados pelo seu ardor patriotico, proclamavam as excellencias da democracia, imbebidos que estavam os sonhadores na cultura politica da Europa, sacudida, então, pelos genios da Encyclopedia.

E essas agitações da intelligencia patricia davam á Confeitaria S. Francisco de Paula um prestigio sem par. Ella monopolizava o que o Rio possuia de mais expressivo na politica, nas letras e nas artes.

Com a sua gentileza, que se tornou proverbial, attendia a todos os frequentadores o proprietario de então, sr. Santos. Era uma figura popularissima, querida de todos e relembrada sempre com saudade.

Dentre os "habituéés" da Confeitaria S. Francisco de Paula, naquella época, estavam Lopes Trovão, Guimarães Passos, Alcindo Guanabara e Sampaio Ferraz. Falavam sempre alto, debatendo brilhantemente os acontecimentos politicos, sem receios nem tibiezas. Faziam mesmo questão de ser ouvidos por estranhos e, por isso, muita vez o velho imperador commentava, no dia seguinte, as suas idéas no palacio governamental.

Os tempos passaram e tudo está mudado. A confeitaria, porém, continúa a occupar na vida da cidade o logar que lhe compete. Evoluiu, seguindo o rythmo do progresso da capital do paiz, ao qual se tornou imprescindivel. Hoje, como hontem, é o mesmo estabelecimento de elite, frequentado pela nossa melhor sociedade.

Além disso, são de tradicional renome os seus serviços para banquetes, casamentos, baptizados, festas e pic-nics, que têm a preferencia do grande publico.

Tambem é muito apreciada a secção de frutas, bem como a bonbonière que mantem a Confeitaria S. Francisco de Paula.

São seus proprietarios, actualmente, os srs. José Moraes e José Cardoso Major, authenticos continuadores da obra do inolvidavel confeiteiro Santos. São elles a amabilidade em pessoa, possuindo fina educação e requintada lhanura de trato. Dahi a razão de agradarem a todos os que ali frequentam e que são aquelles apreciadores dos ambientes elegantes para as palestras da hora agradvel do chá.

Grande Hotel

LARGO DA LAPA N. 47 —:— RIO DE JANEIRO

E' O MAIS RECOMMENDAVEL PARA FAMILIAS E VIAJANTES. DIARIAS A PARTIR DE 20$000

END. TELEGRAPHICO: "GRANDHOTEL"—RIO

Telephone 2-7668

F. CAMPOS — PROPRIETARIO.

Informações Commerciaes

CAMBIO

3 1|2 a 3 17|32 d.

O mercado de cambio abriu, hontem, calmo e menos accessivel ainda do que de vespera.

O Banco do Brasil, bem como todos os outros sacavam a 3 1|2 d. e compravam a 3 17|32 d., pagando o dollar, cobertura, a 13$950.

O movimento de procura não era de grande interesse e continuavam escassas as letras particulares.

Depois o Banco do Brasil melhorou sua taxa a 3 17|32 d., mantendo-se os outros inalterados.

Ficou no primeiro fechamento estacionario.

OS BANCOS AFFIXARAM AS SEGUINTES TAXAS PARA COBRANÇAS:

A 90 d|v. — Londres, 3 1|2 a ... 3 17|32 (libras, 68$571 e 67$965); Paris, $558 a $563; Nova York, 14$135 a 14$245; Canadá, 14$210.

A vista — Londres, 3 15|32 a ... 3 1|2; (libras 69$189 e 68$571); Paris, $560 a $565; Nova York, 14$180 a 14$310; Canadá, 14$310; Italia, $740 a $748; Portugal, $624 a $633; Provincial, $634 a $640; Hespanha, 1$350 a 1$00; Provincias, 1$375 a 1$380; Suissa, 2$748 a 2$785; Buenos Aires, papel, 4$350 a 4$650; Montevidéo, 7$900 a 8$200; Japão, 7$100; Suecia, Noruega e Dinamarca, ... 3$820 a 3$845; Hollanda, 5$755 a ... 5$780; Belgica, papel, $398 a $399; (ouro) 1$950 a 2$000; Allemanha, 3$150 a 3$375; Slovaquia, $422 a $426; Rumania, $078; Austria, 2$010 por (10.000 corôas; Chile, 1$730, peso-ouro e vales café por franco.

SAQUES POR CABOGRAMMA

A vista: — Londres, 3 7|16 a ... 3 29|64; Paris, $565 a $567; Nova York, 14$340 a 14$350; Canadá, 14$340; Italia, $747; Portugal, $634; Hespanha, 1$375; Suissa, 2$790; Buenos Aires, papel, 4$460; Montevidéo, ... 8$210; Japão, 7$130; Suecia, Noruega e Dinamarca, 3$840; Hollanda, .. 5$780; Allemanha, Slovaquia $424 e Belgica, papel, $400.

FECHOU FIRME
3 17|32 a 3 9|16 d.

O mercado cambial na reabertura achava-se bem collocado e firme.

O Banco do Brasil permanecia a 3 17|32 d., a que operavam alguns outros bancos, com dinheiro a .... 13$800 para o dollar e 3 9|16 d. para o particular.

Depois, melhorou a 3 9|16 d. para o bancario, no Banco do Brasil e nos estrangeiros, com dinheiro a 3 5|8 d. para o particular e a 13$700 para o dollar.

Assim fechou firme. O dollar cheque, ficou a 14$ e 14$040; o franco, a $555; a lira, a $732; o escudo a $624; a peseta, a 1$335; o franco suisso, a 2$725; o folrim, a 5$705; o belga, a 1$965e o marco a 3$150.

O CAMBIO NO EXTERIOR

O mercado de cambio em Londres abriu hontem, com as seguintes cotações:

Sobre Nova York, 4,84 1|2; Paris, 123,25; Belgica, 34,77 1|2; Suissa, 24,97 1|2; Italia, 99,96; Hespanha, 50,90; Portugal, 109 3|4; Buenos Aires, 34 3|8; Allemanha, 22 1|2 e Hollanda 12.02 1|2 centimos por libra.

Vales ouro

O Banco do Brasil fez hontem, a remessa dos vales para a Alfandega, á taxa de 7$804, por mil réis ouro.

CAFE'

TYPO 7, 17$500

O mercado de café abriu, hontem, ainda sustentado, com os compradores desprovidos de ordens para novas acquisições. [illegible] não se verificou grande procura e as [illegible] de pequeno vulto.

Como anteriormente, cotou-se o typo 7 á base de 17$500 por arroba, na taboa.

As vendas realizadas foram de 2.630 saccas na abertura e de 2.191 á tarde, no total de 4.821 ditas.

Fechou o mercado sem alteração apreciavel e calmo.

COTAÇÕES

Typos	Por arroba
Typo 3	20$700
Typo 4..	19$900
Typo 5	19$100
Typo 6	18$300
Typo 7	17$500
Typo 7 (anno passado)	—
Typo 8	16$500

Pauta semanal — 1$210 por kilogramma.

Imposto mineiro — Julho, 4$567 e imposto do Estado do Rio, 7$423.

— Em Nova York a Bolsa accusou baixa de 19 a 23 pontos nas opções do fechamento anterior.

O MOVIMENTO ESTATISTICO DO MERCADO FOI O SEGUINTE:

Entraram, 7.625 saccas; sendo 539 pela Central e 7.068 pelos Diversos Armazens Reguladores.

— Desde o dia 1º do mez, entraram 130.794 saccas; média 8.719.

— Foram embarcadas, 6.293 saccas; sendo 5.773 para a Europa; 300 para a Africa e 220 por cabotagem

— Desde 1º do mez foram embarcadas 183.038 saccas; ficando em "stock" 504.541; idem, no anno passado, 311.223 ditas.

— Regulou o mercado de Santos calmo, cotando-se o typo 4 á base de 15$800 por 10 kilos.

— Entraram, nesse mercado, ... 31.151 saccas; sairam, 26.139; foram embarcadas, 20.562; ficaram em "stock" 1.246.100; contra 1.111.806 ditas, no anno passado.

— Passaram, por Jundiahy, com destino á Santos, 30.000 saccas.

ALGODÃO

Sustentado, com negocios paralyzados e contações inalteradas, abriu e funccionou hontem o mercado disponivel de algodão.

O movimento estatistico, foi o seguinte:

	Fardos
Entradas — Não houve.	
Saidas	832
Existencia	6.778

As cotações para hontem, foram as seguintes:

Preços por dez kilos:

Fibra longa — Seridó:	
Typo 3	41$000
Typo 5	40$000
Fibra media — Sertões:	
Typo 3	38$500
Typo 5	36$000
Ceará:	
Typo 3	37$000
Typo 5	35$000
Fibra curta — Mattas:	
Typo 3	36$500
Typo 3	36$000
Paulistas:	
Typo 3	35$000
Typo 5	32$000

O mercado a termo não funccionou.

ASSUCAR

Abriu e funccionou o mercado disponivel em posição firme, manteve as cotações anteriores e demonstrava regular interesse em negocios.

O movimento estatistico foi o seguinte:

	Saccas:
Entraram	1.616
Sairam	14.453
Stock	343.369

As cotações para hontem, foram as seguintes:

PREÇOS PARA 60 KILOS

Crystaes nov[illegible]	42$000	43$000
Idem velhos	40$000	41$000
Branco 1º jacto	Não ha	n|c.
Branco 3ª sorte ..		
Branco crystal	40$000	41$000
Crystal Amarello ..	37$000	38$000
Mascavinho	37$000	38$000
3º jacto	n|c.	
Mascavo	30$000	32$000

O mercado a termo, não funccionou.

Carne verde

Vigoraram hontem os seguintes preços de carne verde:

São Diogo — 1$100 — 1$160.
Angio — 1$100.
M. Modelo — 1$080.

Já experimentou — O — Café Mala Real?

É O MELHOR

SACADURA CABRAL, 150

PINTO & Comp.

Phónio 4-707

Sortes Grandes Só Se Obtêm — NO — SONHO DE OURO GALERIA CRUZEIRO, N. 1 — Oscar & Companhia —

INDICADOR PROFISSIONAL

Dr. Alvaro Moutinho
Doenças dos rins, bexiga, prostata etc. Cura rapida, sem dor da GONORRHE'A aguda ou chronica e suas complicações no homem e na mulher, prostatites, cystites, orchites, inflammações do utero, ovarios, etc. Tratamento pela electricidade, Diathermia, Darsonvalização, Ozonothermia, Estreitamento da Urethra IMPOTENCIA.
8 ás 18 — Buenos Aires, 77-4º.

HERNIAS-HYDROCELLES (Quebraduras)
Cura radical sem operação, sem dôr e sem prejuizo das occupações.
FRAQUEZA SEXUAL
Tratamento especial e moderno
DR. PEDRO LUZ
ex-assistente da S. C. Misericordia do Rio de Janeiro — Espec. em vias urinarias — Cura radical da blenorrhagia.
PHARMACIA LUZ — RUA FREI CANECA, 42.
PHONE: 2-2950
Das 8 ás 10 e das 16 ás 19 hs.

Clinica Medico-cirurgica
DR. AMERICO CAPARICA
Consultorio: Rua Visconde do Rio Branco, 31 (sobrado).
DIARIAMENTE DAS 3 A'S 7 HORAS
TELEPHONE: 2-2949.
Residencia — Rua Riachuelo, 59.
TELEPHONE: 2-7804.

DR. JOSE' D. ALBUQUERQUE
DOENÇAS SEXUAES NO HOMEM
Diagnostico causal e tratamento da IMPOTENCIA em moço Rua Carioca, 22. De 1 ás 6.

Dr. Giovanni Infante
Tuberculose (Tratada pelo methodo Maragliano) — Syphilis — Molestias venereas da pelle — Impotencia
—::— CONSULTORIO —::—
Rua Ramalho Ortigão, 9, 1º andar Sala, 1 — Telephone, 2-6102.
Das 9 ás 11 e das 4 ás 7 horas.
Residencia: ITAJUBA' HOTEL
Telephone: 2-3690.

DR. DUARTE NUNES
Orgãos genito-urinarios (ambos os sexos)
Gonorrhéa e suas complicações.
Rua S. Pedro, 64 — Das 8 ás 18

CASA DE SAUDE SÃO SEBASTIÃO
RUA BENTO LISBOA, 160
Situada no local mais aprazivel desta cidade. — Aberta á clinica de todos os senhores medicos. — OPERAÇÕES E PARTOS — Pavilhão especial para convalescentes — REGIMENS ALIMENTARES — DUCHAS — RAIO X — RAIOS ULTRA-VIOLETA. — Diaria desde 15$000 — Direcção: Luiz Simões Corrêa director: dr. Alcides Serra director.
TELEPHONES: 5-4001 e 5-4002.

DR. JULIO DE MACEDO
DOENÇAS VENEREAS
Cirurgia geral com especialidade das VIAS URINARIAS e dos ORGAOS GENITAES no homem e na mulher. Tratamento da GONORRHEA e de suas complicações: prostatites, cystites, orchites, epididymites, estreitamentos, impotencia etc. Dos cancros molles e adenites syphiliticas. Diathermia — Raios ultra-violetas. Correntes faradicas e galvano faradicas. Rua da Carioca 54-A. Horario das 8 ás 18. Telephone: 2-3051.

CONCERTADOR de Calçado — JA' JA' — Saltos 2$000; meias solas e saltos 7$000; solas inteiras e saltos 10$000. AVENIDA MEM DE SA', 46.

100$ DENTADURA SIMPLES
Corôas e bridges de ouro por preços populares.
Orçamento gratis.
Facilita-se o pagamento — 30 annos de pratica. Inst. Espec. da Prothese Dentaria.
79 — Rua Buenos Aires — 79
(Das 8 até 18 horas)

Vias Urinarias e cirurgia.
— DR. UFLACKER, ex-interno de Hospitaes na França e Suissa. S. José, 89, de 4 em deante.

CASA DE SAUDE
DA ASSOCIAÇÃO DOS CONSTRUCTORES CIVIS
Rua do Senado n. 213—Tel.: 2-0964
Director: Dr Julio Pinto Brandão.
Cirurgia em geral, especialmente cirurgia do ventre, e vias urinarias; apparelhos de fracturas.
Aberta á clinica de todos os senhores medicos.
RAIO X SOB A DIRECÇÃO DO DR. VICTOR CORTES.
PREÇOS MODICOS.

PREPARADOS DE VALOR DA **FLORA MEDICINAL**

COCCULOS
Soffrimento de estomago, dyspepsias, tonteiras, dôr de cabeça, peso e somnolencia depois das refeições, etc.

CARPASINA
Indicado na asthma e bronchite asthmatica.

AGONIADA
Molestias do utero, metrite e endometrite, colicas e difficuldades de regras, corrimentos, ventre volumoso e dolorido.

MUSA SEIVA
Succo fresco da MUSA SAPIENTUM que melhor resultado tem produzido nas bronchites, tosses, grippes e escarros de sangue.

PIPER
Medicamento poderoso indicado para o tratamento das hemmorrhoidas.

CHA' ROMANO
Laxativo brando util nas prisões de ventre. Póde ser usado diariamente sem nenhum inconveniente.

Vende-se em todas as Drogarias e Pharmacias

Peçam catalogos a

J. MONTEIRO DA SILVA & C.

Matriz: R. S. PEDRO, 38 — Unica filial no Rio: R. S. José, 75

A PEDIDOS

UM ASSALTO AO PATRIMONIO de Orphãos, Viuvas e Invalidos

O caso da Auxilios Mutuos

Na 2ª Vara Civel

II

Os antecedentes do actual caso da Auxilios Mutuos precisam ser fixados para que o publico comprehenda a extensão da formidavel patifaria que se está armando á sombra da Justiça contra os cofres dessa associação de beneficencia.

O sr. Francisco Paes Leme, por força da reforma dos estatutos sociaes, registrados em 9 de abril de 1927, terminara o seu mandato administrativo em 7 de novembro de 1927. Mas, a Auxilios Mutuos era seductora e sua presidencia lhe offerecia grandes vantagens, pelo que, o sr. Francisco Paes Leme combinou com o dr. Arthur Fernandes de Carvalho Castro um "truque" para conservar-se na direcção, posto que illegalmente, dessa importante associação.

O dr. Arthur Fernandes de Carvalho Castro, em março e abril de 1928, juntando os estatutos revogados da associação e bem assim, uma publica fórma em que a data de posse de Francisco Paes Leme fôra alterada, requereu ao dr. Juiz da 5ª Vara Civel, então dr. Frederico Sussekind, um interdicto prohibitorio e uma manutenção de posse contra suppostos ameaçadores ou turbadores do sr. Francisco Paes Leme.

Francisco Paes Leme, como dissemos, desde 7 de novembro de 1927, por força do art. 93 dos estatutos registrados em 9 de abril de 1927, já não era mais presidente legal da Associação, e foi, portanto, allegando uma falsa qualidade que veiu a Juizo, sob o patrocinio de seu "alter-ego" Arthur Fernandes de Carvalho Castro, solicitar essa manutenção.

O Juiz da 5ª Vara Civel, deante do requerimento de Francisco Paes Leme, ordenou a simples citação dos réos, mas o esperto advogado conseguiu que o mandado de citação fosse transformado em mandado de manutenção de posse, sendo, então, Francisco Paes Leme manutenido na posse da Auxilios Mutuos, em vista do que passou a pôr e dispôr dos bens sociaes como se fossem de sua propriedade pessoal.

Arthur Fernandes de Carvalho Castro mandava discrecionariamente!... Era um goso!...

O Juiz da 5ª Vara Civel, como dissemos, não tinha concedido manutenção de posse em favor de Francisco Paes Leme. Este não estava legalmente manutenido. Houve, apenas, o uso de um "truque" criminoso em favor do pretenso presidente da Auxilios Mutuos.

Francisco Paes Leme e Arthur Fernandes de Carvalho Castro, então, sem dó nem piedade, metteram os caninos no patrimonio da Auxilios Mutuos, e a pretexto de serviços e DESPESAS JUDICIARIAS ARRANCARAM DE SEUS COFRES A QUANTIA DE RS. 81:125$500!

Os socios da Auxilios Mutuos, tendo a frente os srs. Luiz da Silva Pereira Bastos, dr. Amany Ferreira Mayrinck, Alvaro Bastos de Souza e varios outros, protestaram contra a conducta criminosa do sr. Francisco Paes Leme e seu advogado, declarando que Francisco Paes Leme desde o dia 7 de novembro de 1927 não era mais presidente da Auxilios Mutuos, mas tudo isso foi em vão, porque Francisco Paes Leme e seu advogado jogavam com carta marcada, que era esse mandado de manutenção, que o Juiz não concedera, mas que fôra cumprido e continuava a manutenir o usurpador e a garantir a uma boa céva ao seu procurador.

Esta situação originalissima continuou em Juizo até o mez de outubro de 1928, quando, constituido eu advogado, tive intervenção no caso e o dr. Frederico Sussekind, Juiz da 5ª Vara Civel, por despacho, nos autos, declarou inexistente essa manutenção, pois que, de facto, não a concedera!

A falsa manutenção de posse, de que se valeu Francisco Paes Leme para manter-se no cargo de presidente da Associação, foi o pretexto para verdadeiro rombo nos cofres sociaes, e á sua sombra sairam dezenas e dezenas de contos de réis para as algibeiras do grupo que phantasiava esse presidente para a Auxilios Mutuos!

Tenho em meu poder, e publicarei opportunamente, edificantes documentos firmados pelos srs. Francisco Paes Leme, Arthur Fernandes de Carvalho Castro e outros, relativos a esses phantasticos dispendios com manutenção de posse falsa.

Os socios da Auxilios Mutuos, durante o anno de 1928, protestaram contra a permanencia illegal do sr. Paes Leme, tentando assembléas para eleição de uma nova directoria, mas Paes Leme e Arthur Fernandes, protegidos pela policia do sr. Coriolano de Góes e amparados pelo sr. Irineu Machado, não permittiam as assembléas na séde da associação e moviam perseguições aos socios que se levantavam contra elles.

Em setembro e outubro de 1928, os socios tentaram se reunir em assembléas para a escolha de directoria da Auxilios Mutuos, que estava acephala desde novembro de 1927, mas essas assembléas nunca podiam terminar os seus trabalhos, porque eram dissolvidas pela policia á frente da qual se destacavam as figuras do então 4º delegado auxiliar e do delegado do 14º districto, os famosos Pedro de Oliveira Ribeiro e Paula e Silva, sendo que este ultimo subalterno do sr. Paes Leme na secção de roubos e furtos da Estrada de Ferro Central do Brasil.

Emquanto o grupo Paes Leme dominava a Associação, dissipava-se o patrimonio da Auxilios Mutuos, despendiam-se os dinheiros de orphãos, viuvas e invalidos, criminosamente!

Afinal, a grita dos socios da Auxilios Mutuos tornou-se formidavel, e, no dia 4 de novembro de 1928, teve logar a grande assembléa geral em que foi eleita e empossada a directoria presidida pelo dr. Raul Caracas.

A assembléa, por deliberação unanime, em proposta feita pelo dr. Anesio Frota de Aguiar, hoje delegado de policia desta cidade, declarou que Francisco Paes Leme desde 7 de novembro de 1927 não era mais o presidente da associação, e, assim, o destituia de qualquer cargo, funcção ou attribuição que elle estivesse usurpando, e, de documentos authenticos, consta que Francisco Paes Leme declarou conformar-se e retirou-se cabisbaixo da assembléa!

Mas, não estavam exgotados os recursos chicanisticos do rabulismo que cynicamente amparava Francisco Paes Leme, e, no dia seguinte, isto é, no dia 5 de novembro de 1928, Arthur Fernandes de Carvalho Castro e outros, audaciosamente, esbulharam a directoria presidida pelo dr. Raul de Caracas, assaltando e se assenhoreando da Auxilios Mutuos!

Este plano, aliás, já fôra concertado dias antes da assembléa, porque o sr. Francisco Paes Leme já provira sua derrota e a eleição do sr. Caracas e seus companheiros, e tanto isso é verdade que, durante os trabalhos da assembléa de 4 de novembro, Paulo dos Santos, Rodolpho Braga e outros, promoveram disturbios, amparados pela policia, e, serenados os animos e restabelecida a ordem pelo presidente da assembléa, que era o integro funccionario da Estrada de Ferro Central do Brasil, sr. Francisco de Oliveira Pereira, verificou-se que o livro de actas da associação tinha desapparecido!

Os esbulhados não se conformaram com a violação do seu direito, porque o espolio praticado importava num attentado aos direitos da generalidade dos socios da Auxilios Mutuos, e vieram a Juizo, requereram e obtiveram do integro Juiz de Direito da 4ª Vara Civel um mandado de reintegração de posse, que foi cumprido, restabelecendo-se a anormalidade juridica na associação.

Agora, sabem os nossos leitores o que fez o sr. Arthur Fernandes de Carvalho Castro?

Teve a audacia de vir a Juizo com a "publica fórma" de uma pretensa acta eleitoral dando como eleitos varios cavalheiros. ESSA ACTA ELEITORAL ERA FEITA E ASSIGNADA UNICAMENTE POR UM SR. PAULO DOS SANTOS.

Quem era esse Paulo dos Santos? Apenas isso: ex-agente da famosa COMPANHIA PREVISORA RIOGRANDENSE, de que fôra director o sr. Arthur Fernandes de Carvalho Castro!

Paulo dos Santos não tinha nenhum cargo na Auxilios Mutuos. Não se explicava sua intromissão na feitura dessa acta, senão pelas ligações com o sr. Arthur Fernandes de Carvalho Castro, nos tenebrosos negocios da COMPANHIA PREVISORA RIOGRANDENSE.

Autor material um, intellectual outro, dessa acta eleitoral, ambos da PREVISORA RIOGRANDENSE, Arthur Fernandes de Carvalho Castro e Paulo dos Santos estavam bem ligados para esse trabalho de mystificação com que se pretendeu usurpar os direitos da directoria presidida pelo dr. Raul de Caracas!

O grupo que, na acta de Paulo dos Santos, figurava como directoria da Auxilios Mutuos, passou, então, procuração ao sr. Arthur Fernandes de Carvalho Castro. Com essa procuração, foi que Arthur Fernandes interveio na acção de reintegração de posse, que correu pelo Juizo da 4ª Vara Civel, até março de 1929.

Pois bem, não tendo sido advogado da Associação Geral de Auxilios Mutuos da Estrada de Ferro Central do Brasil, mas, sim, procurador de um grupo de socios que constituia uma SUPPOSTA ou PRETENDIDA directoria, Arthur Fernandes de Carvalho Castro, entretanto, quer, hoje, cobrar da Auxilios Mutuos serviços profissionaes, que não lhe prestou mas a esse grupo de socios, que constituiam uma PSEUDO-directoria.

Nunca se viu coisa tão immoral e nem tão descabida.

Será possivel que a Justiça mande arrancar quatrocentos contos de orphãos, viuvas e invalidos, para entregal-os, de mão beijada, ao sr. Arthur Fernandes de Carvalho Castro?

Será possivel que um Juiz digno e honesto pratique um acto dessa natureza?

(Continuamos)

CAIO MONTEIRO DE BARROS

ADVOGADO

R. Rosario, 159.

CAMPANHA DA BOA VONTADE

CAI-LHE O CABELLO?!! Deixe cair! E VIVA ALEGRE

FICOU CALVO?!! Si assim o quiz... SORRIA

TEM CABELLOS BRANCOS?!! Signal de velhice. VIVA CONTENTE

NÃO USE TONICOS PARA OS CABELLOS

Se usar Juventude Alexandre os cabellos deixarão de cair, evitará a calvicie prematura e os cabellos brancos desapparecerão. Seu uso tambem extingue a caspa. Juventude Alexandre, sem substituto para os cabellos, contribue para um melhor ALEGRE SORRISO e CONTENTE. VIDRO 4$000. Use, como loção, Juventude Alexandre e

NÃO SEJA PESSIMISTA

O NOVO EDIFICIO DA A EQUITATIVA

SOCIEDADE DE SEGUROS DE VIDA

—()—

33° BALANÇO ANNUAL EM 30 DE JUNHO DE 1930

Reservas	52.165:149$040
Apolices da Divida Publica, Emprestimos sobre hypothecas e sobre apolices, Depositos em Bancos e outros titulos de renda ..	56:303:387$432
Excedente da Receita sobre a Despesa	4.207:674$087
Premios recebidos ..	19.553:535$690
Sinistros pagos	2.092:641$482
Apolices sorteadas e resgatadas	7.686:229$940

—()—

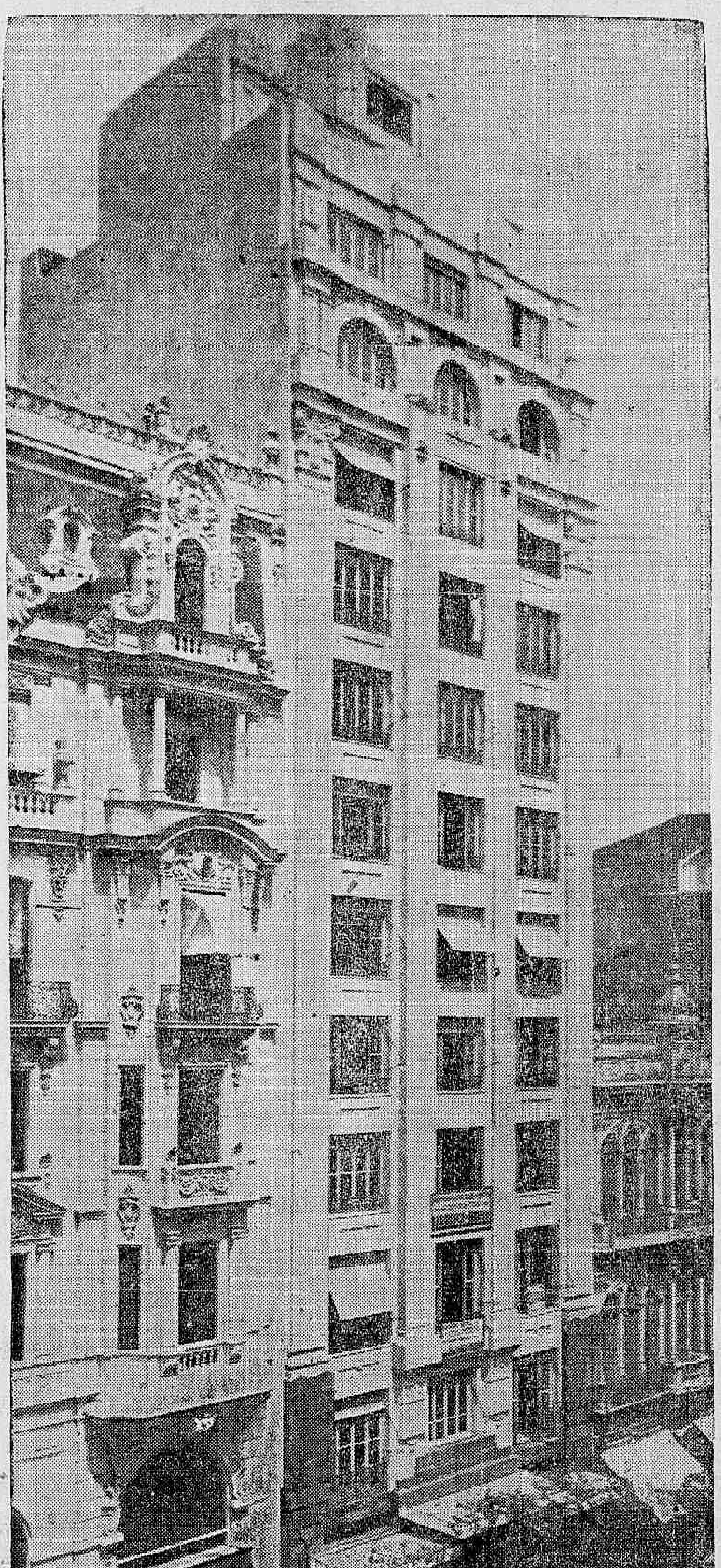

Até 30 de junho de 1930, montou a réis 35.779:341$334 a somma paga pela A EQUITATIVA por sinistros de suas apolices. O total dos pagamentos, por sinistros, sorteios, resgates e liquidações em vida, elevou-se a 94.579:976$260.

A eloquencia das cifras é esmagadora, demonstrando o progresso continuo d'A EQUITATIVA.

Comparai hoje o que foi com que é, e o grão de enorme prosperidade a que attingiu A EQUITATIVA resaltará immediatamente aos vossos olhos.

A EQUITATIVA, Sociedade Nacional de Seguros sobre a Vida, é administrada com a maior economia e garante vantagens inegualaveis áquelles que em boa hora se tornarem seus segurados.

A nova séde da A EQUITATIVA comprehende uma area total de 3.120 metros quadrados, tendo 12 pavimentos, dispondo de caixa forte subterranea e installações aperfeiçoadas para o funccionamento de todas as secções

Séde Social

Avenida Rio Branco

125

:: T U R F ::

JOCKEY CLUB

A REUNIAO DE SABBADO

Com a realização, amanhã, de mais uma vespertina da temporada dos sabbados, os nossos turfmen terão opportunidade de assistir ao encontro de Therezina, Cascabelito, Funchal e Royal Carr.

O programma para essa reunião, com as chaves, cotações e montarias provaveis, é o seguinte:

1ª carreira — Premio "Brasil" — 1.500 metros — 3:000$000 e 600$000.

		Ks.	Ct.
1—1	Ubá, A. Rosa	52	35
2—2	Veritas, A. Feijó	50	40
3—3	Excelsior, F. Mendes	48	35
4—4	Germania, A. Arthur	46	50
5 (5	Predilecto, Molina	56	40
5 (6	Panthera, Godoy	47	25

2ª carreira — Premio "Delva" — 1.500 metros — 3:000$000 e 600$000.

		Ks.	Ct.
1—1	Turyassu', Batista	48	35
2—2	Aguatero, Feijó	51	25
3—3	Florida, A. Rosa	56	25
4—4	Mandolina, Henriq.	51	40
5 (5	Tosca, F. Mendes	55	35
5 (6	Chuck, A. Freitas	53	50

3ª carreira — Premio "Bozo" — 1.600 metros — 3:000$000 e 600$000.

		Ks.	Ct.
1—1	Frivolo, C. Gomes	56	30
2—2	Puritano, A. Feijó	56	40
3—3	Sunstone, A. Rosa	50	25
4—4	Nehuen, Arthur	48	50
5 (5	Piauhy, Henrique	52	50
5 (6	Hepacaré, Mendes	52	40

4ª carreira — Premio "Aguatero" — 1.500 metros — 3:000$ e 600$000.

		Ks.	Ct.
1—1	Brasil, F. Mendes	49	35
2—2	Andalick, Godoy	56	40
3—3	Delva, A. Rosa	52	50
4—4	Clarim, N. Pires	56	40
5 (5	Neptuno, Henrique	56	40
5 (6	Vasari, Salfate	54	30

5ª carreira — Premio "Gris-Gris" — 2.000 metros — 3:000$ e 600$000.

		Ks.	Ct.
1	Therezina, J. Salfate	56	20
2	Cascabelito, N/C	52	40
3	Funchal, I. de Souza	50	25
4	Royal Carr. R. Freitas	50	30

Na cerca

Tres profissionaes estão impedidos de tomar parte na reunião extraordinaria de amanhã, no Hippodromo Brasileiro: Walter Cunha, Julio Canales e Ferencz Biernaczky.

O primeiro e o ultimo estão suspensos por uma reunião.

Quanto a Canales, cumprindo a mesma pena por duas reuniões, somente no dia 25 estará livre para montar em publico.

Jockey Club Paulistano

Continuando a sua temporada extraordinaria de inverno, o Jockey Club de S. Paulo realizará, no domingo, mais uma reunião.

O programma organizado é o seguinte:

1.º Pareo — "Initium" — 1.250 metros — 3:000$000 — Sunrise III, 55 kilos; Alabjar, 55; Arlequim, 55; Adios, 55.

2.º Pareo — "Progresso" — 1450 metrso — 2:000$000 — Jacá, 49 kilos; — Versailles, 53; Valparaiso, 55; Yola II, 49; Clarita, 53.

3º Pareo — "Emulação" — 1.650 metros — 3:000$000 — Luconia, 50 kilos; Favella, 50 — Tenebreuse, 55; Malamocco, 54.

4º Pareo — "Experiencia" — 1.609 metros — 3:000$000 — Boer, 54 kilos, Maleva, 56; Boa Viagem, 56; Irih Poppy, 54; X. P. T. O., 51.

5º Pareo — "Combinação" — 1.700 metros — 3:500$000 — Arco-Iris, 52 kilos; Hiemal, 53; Fairy Girl, 50; Juruá, 55.

6º Pareo — "Hippodromo Paulistano" — 1.500 metros — 3:000$ — Venturoso, 55 kilos; Vienne, 53; Itaquá, 55; Veterano, 55; Ferrara, 53.

7º Pareo — "Imprensa" — 1.800 metros — 4:000$000 — Thompson, 56 kilos — Cascabelito, 55; Enitram, 50; Donata, 50.

8º Pareo — "Excelsior" — 1.650 metros — 3:000$000 — Valois, 49 kilos; Volante, 56; Util, 51; Iro, 50; Universo, 56; The Painter, 51.

Confirmada a expulsão do tratador Juan Reyna

A directoria da Protectora do Turf, julgando o recurso do tratador Juan Reyna, cuja matricula foi cassada por dopar os animaes Stinnes e Galeno, confirmou essa decisão por unanimidade de votos em sua reunião de 7 do corrente.

Antes, porém, fez galopar dois outros pensionistas do mesmo tratador: Andorinha e Opala, encontrando, tambem, sensiveis vestigios de estarem elles sujeitos a arsenico.

Little Jack foi vendido

A um proprietario do Maracanã, foi vendido o cavallo nacional Little Jack, que se encontrava aos cuidados de Ernani Freitas.

O filho de Bridge vae assim augmentar o effectivo do Derby.

Metalico vem ahi

Completamente curado da mão afectada, deve embarcar, no proximo mez, no Paraná, com destino a esta capital, o cavallo Metalico, de propriedade do sr. Alfio Gomes de Oliveira.

O filho de Inspector vae ser entregue a Gabino Rodriguez.

Aos cuidados do mesmo profissional ficará tambem uma potranca filha de Linie's Prate, que deverá chegar do Haras Vista Alegre.

Em Bagé, o Codigo de Corridas é organizado pela municipalidade

A Prefeitura Municipal de Bagé resolveu intervir em todas as carreiras que se realizem no hippodromo daquella cidade.

Para isso organizou um Codigo de Corridas que será observado, não só pelo Jockey Club, como por outras instituições particulares.

Quer apenas os louros da victoria

O importante criador e proprietario, dr. Linneo de Paula Machado, communicou ao jockey J. Salfate, piloto de Vendôme, no proximo match, que, se fôr victoriosa a sua excellente pensionista, o resultado das 1.000 poules, que terá de jogar na filha de Sin Rumbo, pertencerão ao seu piloto.

Derby-Club

AS CORRIDAS DOBRADAS DE DOMINGO

O Derby-Club dará, domingo proximo, inicio ás suas corridas matinaes.

O programma da parte da manhã compõe-se de cinco pareos e da parte da tarde de sete carreiras.

Entre uma e outra haverá um descanso de uma hora e meia, afim de permittir que os turfmen, profissionaes e empregados da casa possam almoçar.

Esse programma com as respectivas cotações é o seguinte:

NA PARTE DA MANHÃ

Pareo "Seis de Março" — 1500 metros — 2:000$ e 200$000.

		Ks.	Cts.
1	Valor	53	18
2	Itaberá	53	60
3	Tributo	53	80
4	Kerensky	52	25
5	Raposa	51	50
6	Vaidade	51	25
7	Alvorada	50	60
8	Deauville	49	80

Pareo "Brasil" (1ª turma) — 1.609 metros — 2:500$ e 250$000.

		Ks.	Cts.
1	Gaucho	53	35
2	Invernal	53	25
3	Iso	53	50
4	Urgente	52	40
5	Aisca	51	50
6	Itan	51	60
7	Gambetta	50	35

Pareo "2 de Agosto" — 1.609 metros — 2:000$ e 200$000.

		Ks.	Cts.
1	Enredo	50	40
2	Sei Lá	49	35
3	Claro de Luna	49	60
4	Setaurita	48	50
5	Itamaraty	48	50
6	Aventura	47	60
7	Sendero	47	25
8	Fragor	46	40

Pareo "17 de Setembro" — 1800 metros — 3:000$ e 300$000.

		Ks.	Cts.
1	Cardito	53	50
2	Carinho	53	20
3	Silles	53	35
4	Boa Vida	51	40
5	Timoneiro	51	30

Pareo "Excelsior" — 1.609 metros — 3:000$ e 300$:

		Ks.	Cts.
1	Boyero	55	35
2	Azulado	55	40
3	Trento	53	60
4	Roody	51	25
5	Ben Hur	50	30
6	Cruzador	50	50

PARA A PARTE DA TARDE

Pareo "Derby Nacional" — 1.609 metros — 2:000$ e 200$000.

		Ks.	Cts.
1	Valor	53	30
2	Dag	52	60
3	Tacada	51	35
4	Dictée	51	30
5	Drussilla	50	50
6	Flava	49	40
7	Vaidade	49	35
8	Malia	49	50

Pareo "Itamaraty" — 1.609 metros — 2:000$ e 200$000.

		Ks.	Cts
1	Calepino	53	25
2	Prestigioso	53	30
3	Africano	53	40
4	Riachuelo	51	35
5	Yara	51	50
6	Eloá	49	40

Pareo "Brasil" — (2ª turma) — 1.609 metros — 2:500$ e 250$.

		Ks.	Cts
1	Lambary	53	20
2	Jundiá	53	20
3	Ginete	52	30
4	Tentadora	51	40
5	Pojucan	50	40
6	Gavea	49	35
7	Amizade	49	30

Pareo "Progresso" — 1.609 metros — 2:500$ e 250$000.

		Ks.	Cts.
1	Dante	52	60
2	Tiririca	51	30
3	Zezé	50	35
4	Alpina	50	40
5	Pardal	50	40
6	Xiba	50	30
7	Sottéa	50	50
8	Encantadora	50	60

Pareo "Criação Brasileira" — 1.100 metros — 5:000$ e 1:000$000.

		Ks.	Cts.
1	Kleops	53	60
2	Kellog	53	30
3	Massico	53	40
4	Paganini	53	35
5	Krenlim	53	60
6	Kalmia	51	60
7	Apiahy	51	50
8	Java	51	50

Pareo "Dr. Frontin" — 1.609 metros — 4:000$ e 400$000.

		Ks.	Cts.
1	Matarazzo	56	30
2	Aveiro	55	25
3	Gallipoli	54	35
4	Guapo	51	30
5	Campo Grande	51	50
6	Burby	49	40

Pareo "Derby Club" — 1.609 metros — 3:000$ e 300$000.

		Ks.	Cts.
1	Ebro	57	30
2	Crepusculo	54	40
3	Sem Temor	54	25
4	Carinhosa	51	25

Jockey Club

A GRANDE REUNIAO DE DOMINGO

A reunião de domingo, na Gavea, está prendendo a attenção dos nossos turfmen, não só pela disputa do Classico "Vieira Souto", como principalmente pelo "match-revanche" entre Jequitibá e Vendôme.

Esse encontro vem despertando um nunca visto enthusiasmo nas rodas turfistas e será, sem duvida, a maior attracção deste anno no nosso mundo hippico.

O interesse, pois, pela reunião de depois de amanhã, na Gavea augmenta diariamente.

O programma com as ultimas cotações é o seguinte:

1ª carreira — Premio "Mondego" — 1.600 metros — 4:000$ e 800$000.

		Ks.	Cts
1—1	Primoroso	54	17
2—2	Prita	52	50
3—3	Faro	54	50
4—4	Guaso Lindo	52	35
5 (5	Macá	54	35
5 (6	Recado	54	50

2ª carreira — Premio "Jupiter" — 1.600 metros — 4:000$ e 800$.

		Ks.	Cts
1—1	Andes	56	20
2 (2	Orgia	54	30
2 (3	Viola Dana	52	50
(4	Bozó	53	60
(5	Puritano	52	50
4 (6	Middle West	54	50
4 (7	Pirata	52	50

3ª carreira — Premio "Romance" — 1.800 metros — 4:000$ e 800$000.

		Ks.	Cts.
1—1	Blue Star	56	35
2 (2	Romance	52	30
2 (3	Gaiato	48	40
3 (4	Ouricury	52	40
3 (5	Tops	54	60
4 (6	Cartier	52	40
4 (7	Juruá	54	50

4ª carreira — "Match" — 3.400 metros — Objecto de arte.

1	JEQUITIBA'	54	16
2	VENDOME	52	20

5ª carreira — Premio "Funchal" — 1.800 metros — 4:000$ e 800$000.

		Ks.	Cts
1	Prazeres	53	30
2	Bury	51	40
3	Gravatá	53	35
4	Uadi	54	50
5	Huno	56	40
"	Guante	56	40

6ª carreira — Premio "Kosmos" — 1.300 metros — 5:000$ e 1:000$000

		Ks.	Cts.
1 (1	Solteirona	52	40
1 (2	Indiana	52	50
2 (3	Malandro	54	50
2 (4	Kalmia	52	40
(5	New Star	54	35
3 6	Xal	52	60
(7	Xarão	54	50
(8	Mequer	54	60
4 9	Xavier	54	18
("	Xinaré	52	40

7ª carreira — Premio "Prazeres" — 1.750 metros — 4:000$ e 800$000.

		Ks.	Cts.
1 (1	Economico	54	40
1 (2	Aracaju'	53	40
2 (3	Sim Senhor	50	35
2 (4	X. Raio	53	50
(5	Berthe	56	40
3 6	Whitford	56	60
(7	Rapido	53	50
(8	Curacó	56	50
4 9	Jupiter	56	50
(10	Edda	56	50

8ª carreira — Premio "Classico Vieira Souto" — 2.500 metros — 15:000$, 3:000$ e 750$000.

		Ks.	Cts.
1—1	Bolichero	50	35
2 (2	R. Valentino	52	35
2 (3	Duggan	51	35
3 (4	Pons	56	50
3 (5	Gringazo	50	40
4 (6	Pommery	55	40
4 ("	Ulises	47	60

Os tres annos estreantes do Derby

Disputando a quarta prova "Criação Brasileira", estrearão domingo, á tarde, no Prado do Itamaraty, os seguintes potros, de 3 annos:

KAHUANA, feminino, alazão, 3 annos, S. Paulo, por Aymestry e Glaswena, da sra Amelia Silva.

KRENLIN, masculino, zaino, 3 annos, S. Paulo, por Aymestry e Chula, do sr. Albano G. de Oliveira.

Um novo companheiro para The Painter

O dr. Francisco Larava Junior, proprietario de The Painter, acaba de adquirir em São Paulo, ao criador Felix de Moraes, o potro nacional Guariba, por Big Star e Turmalina.

Uma importação para Porto Alegre

Adquiridos pelo importador Sezefredo Barcellos de Lemos, acabam de chegar a Porto Alegre, os seguintes animaes:

Lancier, 7 annos, por Pillo e La Nacion; Bombardier, 6 annos, por Amsterdam e Blair Royal, e Argos, 5 annos, por Pillo e Mimosa.

Poucos dias depois de installados na capital riograndense, Argos morreu, victimado por uma pneumonia.

Animaes á venda

Estão á venda tres pensionistas de Aurelio Olmos: Royal Car, Servando e Gaiato.

Os tres pupillos do sr. Francisco Fortes poderão ser vistos nas cocheiras daquelle treinador.

AMANHÃ

100 CONTOS DA Loteria Federal

30 MIL BILHETES — 3162 PREMIOS

1.º PREMIO 100 CONTOS

sem 5 por cento de desconto para pagamento de approximações

2.º PREMIO .... 20 CONTOS

3.º PREMIO .... 10 CONTOS

4.º PREMIO .... 5 CONTOS

O BILHETE INTEIRO SOMENTE 20$000

FRACÇÃO .... 2$000

EM TODAS AS CASAS DE LOTERIAS

Verifiquem os vantajosos planos da LOTERIA FEDERAL e confrontem com os das outras Loterias

NADA DE ILLUSÕES, BILHETES AO ALCANCE DE TODAS AS BOLSAS

A Companhia de Loterias Nacionaes mantem em sua séde, á rua 1.º de Março, 110, um balcão onde os seus bilhetes são vendidos SEM AGIO.

A inauguração do Jockey Club de Juiz de Fóra

Está marcada para o proximo domingo a inauguração do novo hippodromo de Juiz de Fóra.

Serão disputadas varias provas para animaes de sangue e pelludos, além de um premio, em steeple chasse, para officiaes do exercito.

A familia real ingleza na Escossia

Pela primeira vez a familia real ingleza assistiu a uma corrida na Escossia.

A reunião realizou-se no Hippodromo de Musselburgh, perto da cidade onde os soberanos estão veraneando.

A estréa de Xavier

Vae despertando muito interesse a proxima estréa do potro Xavier, por Tonny e Nadine, que appareceu em publico domingo ultimo, registrando um lindo triumpho no hippodromo da Moóca.

Realmente, é justificada essa curiosidade, porque o pensionista do Stud Paula Machado é considerado um dos melhores representantes da sua turma.

Panache Royal em exercicios

Já foi á pista o cavallo Panache Royal, iniciando, assim, o seu preparo para as grandes provas da temporada.

Muito bem disposto, o pensionista de Fructuoso Pais promette figura com bastante brilho.

O piloto de Royal Car

Royal Car, que mais uma vez vae encontrar-se com Therezina, levando, desta feita, seis kilos de vantagem, será pilotada, na reunião de amanhã, pelo jockey Reduzino de Freitas.

A filha de Mount Royal, leve como irá, é uma seria adversaria de Therezina e Funchal.

A's 8 1|2 no prado

Os empregados da Casa das Apostas e os porteiros do Derby-Club deverão estar no prado do Itamaraty, no domingo, ás 8,30 horas da manhã.

Essa a hora de entradas. E a da saida? Sabem lá, coitados!

O Betting de amanhã

Para a reunião de amanhã, no Hippodromo Brasileiro, conforme já tivemos occasião de noticiar, foram escolhidos os premios "Delva", "Bozó" e "Aguatero", para constituirem o betting.

Essas carreiras são as 2ª, 3, e 4ª do programma.

Lydio montará novamente Guapo

O cavallo Guapo, que na ultima corrida do Derby Club foi montado pelo jockey Lydio de Souza, será pilotado, na reunião de domingo vindouro, por esse mesmo bridão brasileiro.

Na areia

A corrida extraordinaria de amanhã, na Gavea, terá inicio ás 15,10 horas, quando será corrido o primeiro premio.

O jockey de Cardito

O cavallo Cardito, alistado no pareo "17 de Setembro", da reunião de domingo, no Itamaraty, será pilotado pelo jockey Salustiano Baptista.

Uma unica montaria

Nelson Pires, um dos aprendizes mais diligentes, tem contratada, para a reunião de amanhã, apenas uma montaria: a do cavallo Clarim.

Lá e cá

Os cavallos Juruá e Cascabelito estão alistados nos programmas do Hippodromo Brasileiro e no prado da Moóca, em S. Paulo.

Estando ambos na terra dos Bandeirantes, é certa a presença dos mesmos no meeting da Moóca, desertando, pois, da festa turfista do nosso Jockey Club.

Do mesmo modo, Whitford, inscripto no premio "Prazeres", da corrida de domingo, na Gavea, não virá de S. Paulo, sendo certo o seu forfait.

Mme. A. Markenzon

Acceita-se Fazendas para Confecções — Vestidos com urgencia, em 24 horas Manteaux e Tailleurs por :—: Alfaiates :—:

Assembléa n. 113

1.º andar

TELEPHONE 2-0922

Reorganização do serviço de Fazenda da Marinha

Para servir na commissão incumbida de apresentar um projecto de reorganização dos serviços de Fazenda da Marinha, foi designado o 2º official da extincta directoria geral de Contabilidade, Mario Rebello de Mendonça.

BEBAM CAFE' GLOBO O MELHOR E O MAIS SABOROSO

PAPELARIA MUNIZ

Typographia — Encadernação — Pautação — Alto Relevo

I. MUNIZ & CIA.

Telephone - Buenos Aires, 259

Quatro-3474 - Rio de Janeiro

PRODUCTOS PHARMACEUTICOS NACIONAES E EXTRANGEIROS, PELOS MENORES PREÇOS

DROGARIA RODRIGUES

HUMBERTO SOARES & CIA.

RUA GONÇALVES DIAS N. 41

FONE 2-3061 —:— RIO DE JANEIRO

Dias Garcia & Co.

23, Rua Visconde de Inhauma, 25

RIO DE JANEIRO

GRANDES IMPORTADORES DE FERRAGENS EM GERAL, LOUÇA ESMALTADA E ESTANHADA, TINTAS, OLEOS E VERNIZES, CARBURETO, CORREIAS, AÇO, FERRO, METAES, TUBOS, VIGAS, CHAPAS PRETAS E GALVANIZADAS, CORRUGADAS E LISAS, FOLHAS DE FLANDRES, ENXADAS, ARAME FARPADO E LISO, PRODUCTOS CHIMICOS PARA FINS INDUSTRIAES, ARTIGOS PARA A LAVOURA E CONSTRUCÇÕES, TRILHOS E MATERIAES PARA ESTRADAS DE FERRO, MARINHA E OFFICINAS CONCESSIONARIOS DO COALHO MARCA "ESTRELLA"

TELEPHONE: 4-4050

CAIXA DO CORREIO, 246

End. Teleg.: "Garcia"

TYPOGRAPHIA — ENCADERNAÇAO — LITHOGRAPHIA — PAUTAÇAO

HOROWITZ & CIA. LTDA.

Trabalhos commerciaes em geral — Especialidade em serviços finos | Trichromias, Revistas, Theses, Impressões de Arte, Luxo, etc., etc.

RUA VISCONDE ITAUNA, 73

TELEPH. 4-3763 —— RIO DE JANEIRO

Attenção !!!

O MELHOR PRESENTE DA EPOCA!

Costume de casemira de côr ou sargeline azul por 60$000

(DESAFIAMOS OS CONCURRENTES VENDEREM POR ESTE PREÇO)

Alfaiataria America

RUA MARECHAL FLORIANO N.º 117

(DEFRONTE A' R. CAMERINO) — CASA DE MARQUIZE)

Grande variedade em capas e sobretudos a começar de 50$000

LOTERIA DO ESTADO DO ESPIRITO SANTO

num total de 8.585:000$000, pagos só em sortes grandes, distribuiu 3.505:000$000 a pessoas moradoras no Rio de Janeiro

60:000$000 — pelo bilhete 7565, vendido no Rio ao Sr. Francisco Neves, guarda-livros da firma Santos Moreira & Cia., á rua Visconde de Inhauma, n. 38.

50:000$000 pelo bilhete 4867, vendido no Rio ao dr. G. de Mello, funccionario publico, e Srta. Lucy Telles, residente á rua Bernardino n. 108.

50:000$000 — pelo bilhete 3114, vendido no Rio ao commerciante Emilio G. Gomes.

50:000$000 — pelo bilhete 12527, vendido no Rio aos Senhores José Lucas Penna Gonçalves, capitalista, residente á rua Barão de Mesquita n. 483, e Antonio Joaquim de Almeida, commerciante, residente á rua Visconde de Uruguay n. 241, Nictheroy.

50:000$000 — pelo bilhete 3423, vendido no Rio, á Dona Louise Rodrigues, residente á rua Prudente de Moraes n. 206 — Ipanema.

25:000$000 — pelo bilhete 7307, vendido no Rio de Janeiro, e pago ao Banco do Brasil por conta de terceiros.

25:000$000 — pelo bilhete 6200, vendido no Rio, aos Senhores José Ribeiro, Mario dos Santos, socio da Firma Viuva Matheus Vergueiro, á rua S. Bento, 12.

30:000$000 — pelo bilhete 4067, vendido no Rio ao Sr. Amaury Marcello, residente á rua Garibaldi, n. 43.

50:000$000 — pelo bilhete 11149, vendido no Rio e pago por intermedio do Banco Commercio e Industria de Minas Geraes.

50:000$000 — pelo bilhete 9705, vendido no Rio ao Sr. João Souza, empregado no commercio.

50:000$000 — pelo bilhete 10089, vendido no Rio e pago aos Srs. Arthur Francisco dos Santos, fazendeiro riograndense, e José de Andrade e Neves, operario.

50:000$000 — pelo bilhete 8955, vendido no Rio e pago pelo Banco Hypothecario e Agricola de Minas Geraes.

50:000$000 — pelo bilhete 10160, vendido no Rio, aos Srs. Nilo Peçanha da Costa, commerciante, e Florencio Baroni, carregador, ambos residentes nesta capital.

50:000$000 — pelo bilhete 1069, vendido no Rio, ao Sr. Abrahão Hachad, vendedor ambulante.

50:000$000 — pelo bilhete 11881, vendido no Rio, e pago pelo Banco Commercial e Industria de Minas Geraes.

25:000$000 — pelo bilhete 5285, vendido no Rio, ao Sr. Mario Vianna, empregado no commercio, residente na Tijuca.

50:000$000 — pelo bilhete 16860, vendido no Rio ao Sr. Joaquim Cardoso da Silveira, funccionario publico, residente em Nictheroy.

30:000$000 — pelo bilhete 10135, vendido no Rio e pago pelo Banco Hypothecario e Agricola de Minas Geraes.

50:000$000 — pelo bilhete 15466, vendido no Rio aos Srs. Agenor Botelho, funccionario publico, residente á rua São Christovão, e Antonio Brasileiro, commerciante em Botafogo.

50:000$000 — pelo bilhete 11156, vendido no Rio, ao Sr. Aristides Gomes dos Santos, operarios, residente em Cascadura.

30:000$000 — pelo bilhete 12710, vendido no Rio, e pago pelo Banco Commercio e Industria de Minas Geraes.

50:000$000 — pelo bilhete 15446, vendido no Rio, ao Sr. Francisco Santos, residente nesta capital.

50:000$000 — pelo bilhete 17305, vendido no Rio, ao Sr. Antenor Brochardo, viajante commercial.

50:000$000 — pelo bilhete 12043, vendido no Rio ao Sr. Duarte Guimarães, funccionario publico.

50:000$000 — pelo bilhete 5902, vendido no Rio, aos Srs. José Pedro, residente á rua Buenos Aires, n. 230, e José Begri, á rua da Alfandega n. 284.

30:000$000 — pelo bilhete 2580, vendido no Rio e pago pelo Banco Hypothecario e Agricola de Minas Geraes.

100:000$000 — pelo bilhete 1462, vendido no Rio, aos Srs. Silverio Conhasca, investigador da policia de Nictheroy n. 25, Alfredo Silva, socio da firma Alves Irmãos & Cia., á rua do Rosario, 146, S. Lima, empregado do commercio, residente á rua Monte Alegre n. 357, e Americo de Araujo, capitalista, residente em Friburgo.

50:000$000 — pelo bilhete 12421, vendido no Rio aos Srs. Victor Grosi, commerciante no Mattoso, Manoel Godini, funccionario publico, residente á rua Santo Christo, Gustavo Marques, residente á rua da Alfandega.

30:000$000 — pelo bilhete 2580, vendido no Rio e pago pelo Banco Commercial e Industrial de Minas Geraes

25:000$000 — pelo bilhete 6165, vendido ao Sr. José Pinto, empregado na E. F. Central do Brasil.

25:000$000 — pelo bilhete 10601, vendido no Rio, ao Sr. Januario de Almeida, maritimo.

25:000$000 — pelo bilhete 13634, vendido no Rio, ao Sr. Dorival Menezes, conductor de bonde.

30:000$000 — pelo bilhete 10546, vendido no Rio, ao Sr. Alcides Passos Sardinha, contra-mestre da Fabrica de Tecidos Nossa Senhora da Penha.

50:000$000 — pelo bilhete 11443, vendido no Rio, e pago pelo Banco Commercio e Industria de Minas Geraes.

25:000$000 — pelo bilhete 16663, vendido no Rio, ao Sr. João S. Gomes, aqui residente.

25:000$000 — pelo bilhete 17314, vendido no Rio, á Sra. Wanda Monjardim, residente em Nictheroy.

25:000$000 — pelo bilhete 15323, vendido no Rio, ao Sr. José Pereira, trabalhador, residente nesta capital.

25:000$000 — pelo bilhete 9490, vendido no Rio, aos Srs. José da Silveira, residente á rua da Emancipação n. 25; Gastão Raymundo, á rua Estacio de Sá n. 79; Assis Ribeiro, á rua Faria, 20 e Affonso de Oliveira Freitas — Palmyra.

25:000$000 — pelo bilhete 14910, vendido no Rio, ao Sr. Jayme Figueiredo, empregado no commercio nesta capital.

50:000$000 — pelo bilhete 1864, vendido no Rio, e pago pelo Banco Hypothecario e Agricola de Minas Geraes.

25:000$000 — pelo bilhete 18923, vendido no Rio, ao Sr. Eduardo Sarmento, operario.

25:000$000 — pelo bilhete 9394, vendido no Rio, ao Sr. Alfredo Guimarães, industrial nesta capital.

25:000$000 — pelo bilhete 10999, vendido no Rio, ao Sr. Julio Duarte Rodrigues, operario, residente em Nictheroy.

30:000$000 — pelo bilhete 2581, vendido no Rio e pago pelo Banco Commercio e Industria de Minas Geraes.

25:000$000 — pelo bilhete 10506, vendido no Rio, ao Sr. B. Marques, residente á rua Riachuelo n. 124.

50:000$000 — pelo bilhete 16370, vendido no Rio, aos Srs. José Marques, commerciante, residente á rua Santo Christo, e Mario Alberto da Fonseca Rocha, negociante, á rua Carmo Netto n. 242.

30:000$000 — pelo bilhete 1143, vendido no Rio aos Srs. Raymundo Marinho da Cruz, empregado no "Jornal do Brasil"; Adelino Marques Vasconcellos, empregado no Departamento de Saude Publica, e José Gilio, empregado no commercio, residente á Avenida Mem de Sá n. 8.

30:000$000 — pelo bilhete 1801, vendido no Rio, e pago pelo Banco Hypothecario e Agricola de Minas Geraes.

50:000$000 — pelo bilhete 5314, vendido no Rio ao Sr. Antonio Luiz de Souza, comprador de café, residente em Muquy.

50:000$000 — pelo bilhete 1853, vendido no Rio, ao Sr. João Manoel de Oliveira, commerciante em São Christovão.

100:000$000 — pelo bilhete 2312, vendido no Rio, ao Sr. Severino Ramos de Oliveira, residente á Avenida dos Operarios, 93.

50:000$000 — pelo bilhete 7813, vendido no Rio, e pago pelo Banco Commercio e Industria de Minas Geraes.

50:000$000 — pelo bilhete 15525, vendido no Rio, ao Dr. Luiz Antonio Dias, advogado, residente na Tijuca.

50:000$000 — pelo bilhete 9152, vendido no Rio, ao Sr. Francisco Felix, commerciante, residente em Curityba.

50:000$000 — pelo bilhete 16901, vendido no Rio, aos Srs. Felix Mengazzi, empregado no commercio, residente á rua Real Grandeza, e Luiz Silva, funccionario publico, residente em Laranjeiras.

100:000$000 — pelo bilhete 1801, vendido no Rio, aos Srs. Ary Costa, empregado no commercio, residente no Boulevard 28 de Setembro; Gentil Gonçalves Lopes, auxiliar da Casa Ingleza, á rua do Ouvidor, 131; Pindaro Godinho, funccionario do Banco do Brasil; Joaquim da Silva Cabral, residente á rua Feliciano Sodré n. 34, São Gonçalo, e José Mario Coqueiro, residente em Vassouras, Estado do Rio.

30:000$000 — pelo bilhete 2038, vendido no Rio e pago pelo Banco Hypothecario e Agricola de Minas Geraes.

30:000$000 — pelo bilhete 2154, vendido no Rio, e pago pelo Banco Commercio e Industria de Minas Geraes.

50:000$000 — pelo bilhete 8417, vendido no Rio, á Sra. Luiza Ramalho, residente á rua Pinto Guedes n. 44.

50:000$000 — pelo bilhete 2785, vendido no Rio, aos Srs. João Passos, commerciante á Avenida Rio Branco n. 137; Leonel Marques, empregado no commercio, residente á rua da Misericordia n. 43 e Galdino Oliveira, empregado no commercio, residente á rua Santo Amaro n. 196.

50:000$000 — pelo bilhete 2314, vendido no Rio, e pago pelo Banco Commercio e Industria de Minas Geraes.

50:000$000 — pelo bilhete 6087, vendido no Rio aos Srs. Luiz Ferreira, commerciante á rua General Kastrup, Nictheroy; Antonio Nasario, commerciante em Sant'Anna do Japuhyba, Estado do Rio; e Milton Pires, dentista, residente á rua Visconde do Uruguay n. 369, Nictheroy.

100:000$000 — pelo bilhete 5294, vendido no Rio, aos Srs. Mario Vilalba, residente á rua Lins de Vasconcellos n. 348; Annibal de Paula Lima, residente á rua B. n. 62, Bomsuccesso; Julio Moreira, commerciante á rua Garnier n. 67; e Simão Garogorino, commerciante ambulante, residente á rua Araripe Junior, 71.

40:000$000 — pelo bilhete 5260, vendido no Rio, e pago pelo Banco Commercio e Industria de Minas Geraes.

100:000$000 — pelo bilhete 10250, vendido no Rio e pago por importante casa Loterica desta capital.

60:000$000 — pelo bilhete 15933, vendido no Rio, ao Sr. José Estacio Coimbra, residente nesta capital.

30:000$000 — pelo bilhete 2922, vendido no Rio, ao Sr. Oswaldo Miranda.

60:000$000 — pelo bilhete 7965, vendido no Rio, e pago aos rs. Manoel Lins Gonçalves, empregado no commercio, residente á rua da Misericordia n. 85; Celso Mafra, official reformado do Exercito, residente em Nictheroy.

50:000$000 — pelo bilhete 8343, vendido no Rio, aos Srs. Aristides Nunes, residente á rua São Clemente n. 348; Francisco Baldoner, residente á rua Macedo Sobrinho n. 21 e Alvaro Rodrigues, residente á Avenida Pedro II n. 61.

50:000$000 — pelo bilhete 3556, vendido no Rio e pago por intermedio de importante casa Loterica a um seu freguez.

100:000$000 — pelo bilhete 4380, vendido no Rio, ao Sr. B. Silva, commerciante á rua Santa Alexandrina.

100:000$000 — pelo bilhete 9859, vendido no Rio, aos Srs. Edgard Crim, funccionario do Banco Pelotense; Alberto Martins, residente á Estrada da Freguezia, Jacarépaguá; e José Silveira, residente á rua Emancipação n. 25, São Christovão.

100:000$000 — pelo bilhete 11256, vendido no Rio a Francisco Stometz, residente á rua D. Luiza n. 37, Inhauma; David Chrem, vendedor ambulante, residente á rua Marquez de Sapucahy n. 221, casa 23.

H A B I L I T E M - S E

Uma instituição que honra uma numerosa classe de servidores da Nação

O que é e o que tem sido a Associação Geral da Auxilios Mutuos da Central do Brasil

Impulsionados por sentimentos de esclarecida previdencia, diversos elementos da então Estrada de Ferro D. Pedro II, com o louvavel objectivo de promover a cooperação e solidariedade dos empregados da mais importante via-ferrea do paiz, fundaram, no dia 1º de setembro de 1883, a sua Associação Geral de Auxilios Mutuos, congregando-se todos, assim, pelo vinculo da mentalidade para os embates austeros da adversidade através dos annos.

Desde o inicio foi a benemerita instituição acolhida pelas mais geraes, expontaneas e significativas demonstrações de sympathia e de adhesão, não tendo a sua primeira administração provisoria poupado esforços e dedicação para o exito ambicionado.

Foi, pois, deante de expectativas promissoras de um futuro risonho e em meio de grande enthusiasmo, que se realizou a sua installação difinitiva, na memoravel sessão de 29 de março de 1884, no salão do Imperial Lyceu de Artes e Officios, dia esse em que se festejava o 26 anniversario da abertura ao trafego da Estrada.

Foi um acontecimento significativo, porque ali se reuniram, pela primeira vez, os empregados da importante ferrovia para commemorar a auspiciosa data, o que fizeram installando a sua primeira associação de beneficencia mutua. E a festa esteve á altura dos dois factos commemorados.

Como se vê, não podia ser mais brilhante e mais promissor o apparecimento da Associação Geral de Auxilios Mutuos.

Com o decorrer dos tempos, muitas foram as provações soffridas pela associação, reinando algumas vezes fortes agitações, que criaram não pequenos embaraços aos seus administradores, que só a pouco e pouco foram sendo removidos.

Houve mesmo horas bem amargas, com a "familia" social dividida pela paixão e interesse de uma grande parte, pela profunda dôr de outra e, ainda, pela descrença da maioria, diminuindo o bom nome da Associação, pelo seu envolvimento no mais formidavel escandalo publico de sua historia, era bem de vêr que a nossa acção se teria de dividir, de sorte que, a par da reconstrucção dos negocios economicos, fosse tambem levantado aquelle antigo e respeitavel prestigio da Associação e, simultaneamente, produzindo a confraternisação daquella familia", como disse no seu relatorio publicado em 1922 o presidente da directoria, dr. Luiz Maria Gonzaga de Lacerda.

Sr. Olympio Augusto Regis, digno presidente da Associação Geral da Auxilios Mutuos da E. F. C. B.

Felizmente, bem compreendido pelos associados, o desejo exarado linhas acima, verificou-se, após uma empolgante solidariedade de todas as correntes politicas, unica attitude compativel para o bom exito do Mutualismo.

Vencidos esses obstaculos, as attenções foram voltadas para a defesa do patrimonio da Associação contra um grupo que, amparado em contractos de fornecimentos, graciosamente doados, começara nos tribunaes a reclamar formidaveis indemnizações.

Grandes esforços em prol da Associação evitaram a realização do plano sinistro para a sua liquidação, sem considerarem taes individuos que desse modo iriam liquidar os haveres de orphãos e viuvas, pessoas da familia do companheiro fallecido. Mas a tudo levou de vencida a conceituada instituição, para honra de sua laboriosa classe e segurança dos associados na boa ou má fortuna.

A essa luta seguiram-se um longo periodo de resurgimento, que reimplantou a Associação na amplitude do seu conceito, desdobrando novos horizontes ao seu fulgurante porvir.

Em 1927, com a reforma dos estatutos, ficou sem administração legal a Associação, pois, em 4 de novembro daquelle anno terminara o mandato da directoria de então, reduzido que fôra elle para dois annos.

Só dois annos após, em quatro de novembro de 1929, teve logar a nova eleição, apresentando a maioria dos seus associados a seguinte chapa para a nova directoria: dr. Raul Caracas, presidente; Fernando Ferreira Junior, 1º vice-presidente; Amaury Mayrink, 2º vice-presidente; Luiz Pereira Bastos, 1º secretario; Adonis Ribeiro da Cunha, 2º secretario; Lossio da Costa Pereira, 1º thesoureiro; Carlos Pereira Caranta, 2º thesoureiro; e Aristeu Reis, procurador.

Esse pleito foi renhido, tendo um grupo que não contava com o apoio dos associados que residem nesta capital, illudindo os funccionarios que trabalham no interior conesguido algumas procurações para votarem nas eleições, contando na commissão especial de apuração que ia ser apresentada á assembléa um parecer como da sua lavra, quando, de facto, a commissão referida não dera nem assignara parecer sobre taes procurações, as quaes não tinham sido presentes á mesma.

Por isso, a commissão especial de apuração compareceu em juizo, fazendo o respectivo protesto para evitar qualquer fraude.

O juiz da 4ª Vara Civel deferiu o protesto, sendo o mesmo tomado por termo e mandado publicar em editaes para pleno conhecimento de todos.

O protesto foi assignado pela maioria da Commissão, composta dos srs. Luiz da Silva Pereira Bastos, Carlos Pereira Caranta e Antonio Francisco Casnes.

Ficou, assim, prevenido o truc engatilhado contra a maioria, pois, sem o parecer da Commissão especial as procurações são inoperantes.

A eleição foi agitadissima, entrando em scena a policia, que, com o sr. Attila Neves á frente, procurou dar mão forte ao sr. Paes Leme, para quem procurou forçar a victoria.

O sr. Frota Aguiar, hoje, delegado encarregado da repressão ao jogo do bicho, interpellou o delegado, que lhe respondeu declarando "ser de praxe" tomarem alguns socios a mesa sem apoio dos demais associados.

Houve vaias e protestos.

Por fim foram presos alguns socios da maioria que queriam usurpar nos seus direitos, sendo o sr. Paes Leme responsabilisado pelos acontecimentos.

Mas, como os intrusos não deixassem a mesa, a maioria resolveu improvisar outra e pôr ordem aos trabalhos, acclamando o seu presidente.

Realizou-se, assim, a eleição que deu o seguinte resultado: Raul Caracas, presidente; João Gomes Barroso, 1º vice-presidente; Amaury Ferreira Werneck, 2º vice-presidente; Luiz da Silva Pereira Bastos, 1º secretario; Aristeu Reis, 2º secretario; Lossio da Costa Pereira, 1º thesoureiro; Carlos Pereira Caranta, 2º thesoureiro; e Francisco Olympio Regis, procurador.

Com a attitude lamentavel do grupo do sr. Paes Leme, muitos dos seus partidarios mudaram de orientação, votando na chapa victoriosa.

Apesar disso, o sr. Paes Leme e os seus asseclas não quizeram empossar a nova directoria, o que só foi conseguido com um mandato do juiz Nelson Hungria, a requerimento do advogado Caio Monteiro de Barros.

Feito o arrombamento, quando os advogados, os directores e os officiaes penetraram no edificio, os suppostos directores fugiram pelos fundos, passando para o quintal de um predio da rua Azeredo Coutinho, 22.

Na fuga levaram os livros, papeis e outros objectos, tendo o advogado Caio Monteiro de Barros requerido a responsabilidade criminal dos defraudadores do gremio social.

Esses factos todos foram noticiados na época, com abundancia de detalhes, pelo DIARIO CARIOCA, que focalizou a feia acção do sr. Paes Leme, valendo-se da politicalha reaccionaria para humilhar os seus consocios.

Mas, ainda dessa vez, saiu triumphante a maioria conservadora da Associação, verdadeiramente integrada nos altos sentimentos do mutualismo, para bem dos empregados da Central do Brasil.

Sr. Luiz da Silva Bastos, 1º secretario da Associação

Hoje, é a seguinte a administração Geral de Auxilios Mutuos: presidente, Olympio Augusto Regis; 1º vice-presidente, Aristeu Reis; 2º vice-presidente, João de Oliveira; 1 secretario, Luiz da Silva Bastos; 2º vice-presidente, Emilio Wamosa Vianna; 1º thesoureiro, Antonio Tavares Camara Junior; 2º thesoureiro, Anachreonte Borba Gomes; procurador, Domingos José Fontoura.

Conselheiros — Euclydes Barreto do Couto, Fernando Rilo Ferreira Junior, Dan Corrêa da Costa, Gregorio Mariano, Alvaro Ferreira Mayrinck, Adamastor Dias Braga, Affonso de Souza Reis, Francisco Alfredo de Oliveira Pereira, Nelson Alves de Carvalho, Lysandro dos Santos Pacopahyba, João A. da Costa Imbuzeiro, Alvaro Bastos de Souza, Luiz Carlos Noronha da Motta, Carlos Freire da Costa, Alberto Ferreira Reis, Luiz Souto Assumpção, Joaquim da Silva Barreto, Antonio Vicente de Paulo Faria, Affonso Meirelles Garcia, Manoel Macedo Wiggberto Soares Brasil, Phylocrato Soares Brasil Costa, L. Corte Real, Mario Azevedo Motta, Heitor Montenegro e Gregorio Monteiro Gomes.

Pode-se dizer, sem favor, que a Associação atravessa neste momento o periodo aureo da sua accidentada existencia.

O seu illustre presidente, sr. sr. Olympio Augusto Regis é um espirito de elite, trabalhado para as altas posições da administração. Sabe o que faz e vislumbra o que aspiram os associados, para attender-lhes nas multiplas e constantes aspirações.

Coração bonissimo, amando acima de tudo a laboriosa classe ferroviaria, o digno patricio vae promovendo o progresso da importante instituição dentro das normas do decoro e da moralidade. Não transige com os negocistas, mas, ao contrario, dá-lhes guerra de morte. E, como consequencia logica dessa orientação brilhante, vemos a Associação caminhando a passos largos para o futuro sem sombras que lhe annuviem os amplos horizontes.

Vae, pois, muito bem a Associação dos Auxilios Mutuos, que é um patrimonio honroso da mais importante estrada de ferro da União, cujos empregados têm nella a segurança do seu porvir e assegurada, tambem, a manutenção da sua familia.

E, salientando a brilhante actuação do sr. Olympio Regis, não seria licito olvidar a collaboração efficiente do sr. Luiz da Silva Bastos, 1º secretario da Associação, que tem sobre seus hombros grandes responsabilidades. E' uma figura de innegavel valor moral e intellectual, alliado a rara capacidade de trabalho.

O LLOYD BRASILEIRO

Ligando os Dois Mundos

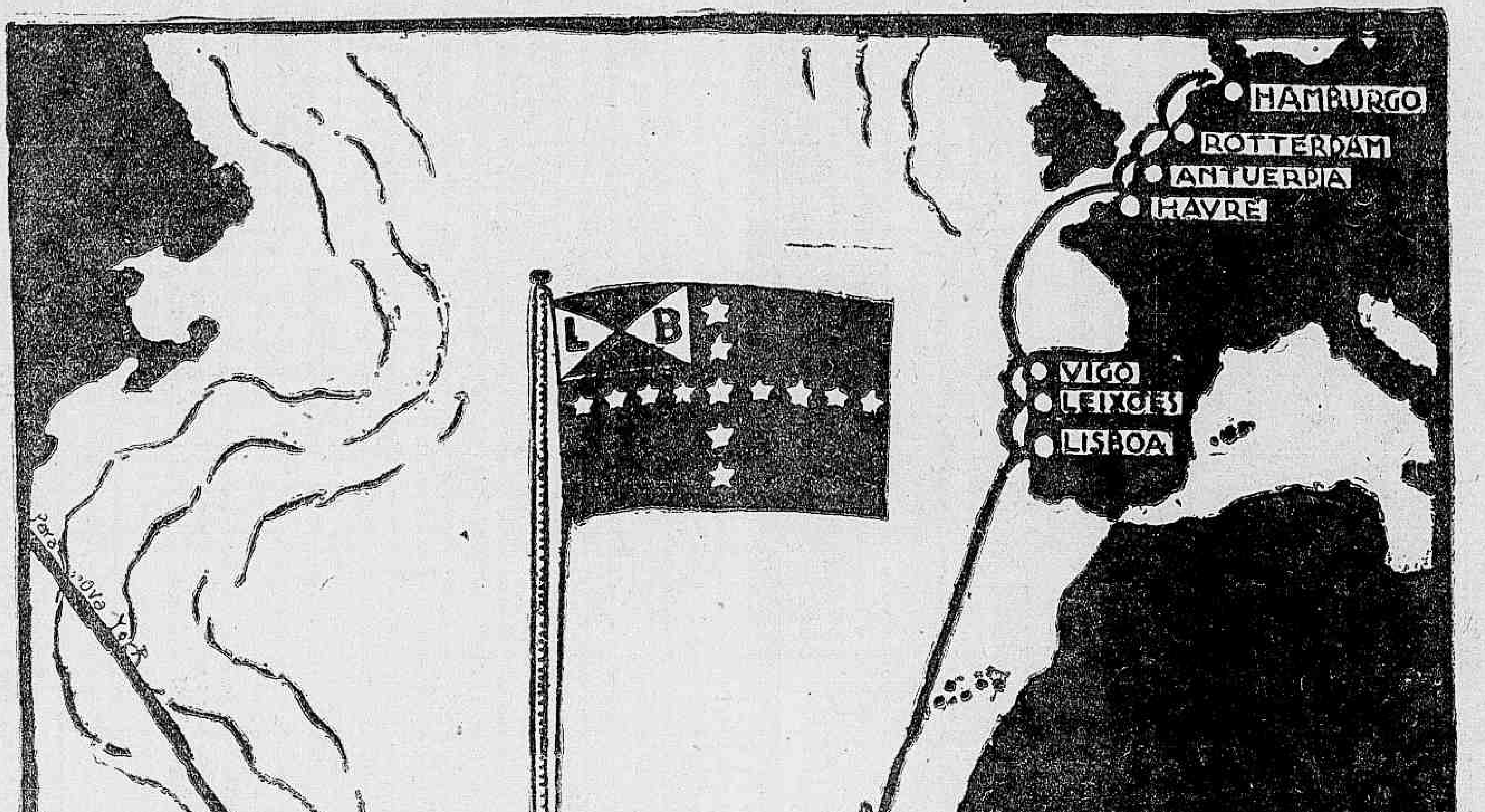

Dae preferencia aos navios do Lloyd Brasileiro
e assim engrandecereis a Patria

NOS DIAS 15 E 30 DE TODOS OS MEZES DEIXA O RIO DE JANEIRO UM CONFORTAVEL VAPOR DO LLOYD PARA A EUROPA.

CAPITAL 100 REIS

Diario Carioca

INTERIOR 200 REIS

Director: J. E. DE MACEDO SOARES

Anno IV — Numero 937 | Rio de Janeiro, Sexta-feira, 17 de Julho de 1931 | Praça Tiradentes, 77

Da farra ao crime!

Trahido pelo amigo e pela amante — Assassinio e tentativa de degolamento

A tragedia da rua do Mattoso e da rua Francisco Eugenio — Fuga do criminoso — As providencias da policia

As grandes cidades são constantemente abaladas pelos grandes e sensacionaes crimes que emocionam as respectivas populações e figuram de modo berrante nas columnas dos jornaes e pondo em actividade as autoridades policiaes e os chronistas incumbidos do noticiario vermelho em que são registrados os dramas passionaes e as violentas tragedias.

De vez em quando ha intersticio de uma semana e no maximo de uma quinzena, de um para outro acontecimento, mas, em seguida, elles se succedem numa verdadeira nevrose do crime.

Esse intersticio tivemol-o agora e hontem foi elle interrompido, como se verá abaixo, das notas colhidas pela nossa reportagem.

Dois velhos amigos

Nesta vida de bohemia, nas grandes farras nocturnas, no borborinho dos cafés cantantes entre rodadas de chopps e os sorrisos brejeiros das "garçonnettes", no acotovellar dos mafuás, nos requebros do maxixe dos clubs denominados "mil e quinhentos", eram quasi sempre vistos juntos, como bons amigos e companheiros inseparaveis, Gentil Moreno Brasil, nacional de 31 annos de idade, chauffeur conductor do automovel n. 11.019 e Antonio Pinto Guimarães, tambem brasileiro, empregado na Light e encarregado da casa de commodos n. 51 da rua do Mattoso.

Nunca a amizade entre Gentil e Guimarães, soffrera a menor turbação.

E, para que ficassem mais juntos, por insistencia do seu amigo, Gentil, passou a residir no casa de commodos de que elle era encarregado.

Na intimidade

Eram elles verdadeiros irmãos e, algumas pessoas, assim se apresentavam. Nas suas horas de folga, e quando combinava tambem estar de folga Gentil, o encarregado Guimarães empenhava-se, com elle, no jogo da bisca e assim passavam horas e horas.

Outras vezes, improvisavam almoços ali mesmo, no quarto de um ou de outro, irrigando sempre as refeições com algumas garrafas de vinho ou cerveja.

Não havia quem não elogiasse a união daquelles dois amigos, que nunca discordaram, nunca discutiram, levando sempre uma vida folgada no meio das maiores expansões de alegria.

Depois de algum tempo, uma vez ou outra participava do almoço...

Uma viuva alegre...

Era ella a costureira Alice Borges, brasileira, de côr branca, com 37 annos de edade e residente á rua Francisco Eugenio, n.º 201.

Da intimidade de taes refeições, nasceu o conhecimento de Guimarães com Alice, que, embora não sendo um typo de belleza, comtudo, sendo bastante insinuante, não passou desapercebida a Guimarães.

Alice, por ultimo, deixou de comparecer á casa de commodos da rua do Mattoso, na hora em que lá estava o chauffeur.

Por precaução, tocava, antes, o telephone, indagando de Guimarães se Gentil estava ou então marcando-lhe encontros, em pontos differentes.

Amantes, afinal

De taes encontros, resultou que Guimarães e Alice se tornassem amantes, mas, sem que Gentil nisso fosse sabedor, porque ella continuou a manter as mesmas relações com o chauffeur.

Guimarães passou, então, a pagar o commodo em que a costureira residia, na rua Francisco Eugenio e onde passou a visital-a frequentemente.

Ligeiras desconfianças

Por mais que os dois novos amantes quizessem disfarçar, não podiam, porque, apesar de toda a prevenção que mantinham, sempre deixavam escapar uma ou outra phrase, que aos ouvidos de Gentil, não soava muito.

Quando ella se referia a Guimarães, era sempre com palavra de elogio e ternura e vice-versa.

As recusas formaes de Alice á voltar aos almoços na casa de commodos da rua do Mattoso, foram causando ligeiras suspeitas a Gentil, que então, ficou de alcatéa.

Não lhe foi muito facil chegar á conclusão dos factos, por mais que procurasse investigar.

Uma recusa formal

Ha quinze dias, mais ou menos, como ainda mais se accentuassem as suas desconfianças, Gentil fez com que Alice fosse ao seu quarto na casa de commodos da rua do Mattoso e ahi depois dos costumeiros afagos, propoz a Alice, passar a viver em sua companhia, em uma casa que elle alugaria na zona suburbana.

A costureira, temendo o genio violento do chauffeur fez umas negaças e geitosamente, pediu um praso para pensar.

Ali, não lhe convinha responder negativamente.

Dias depois, fóra do quarto, Alice fez a sua recusa formal — não aceitava a proposta porque sabia que Gentil vivia maritalmente com uma senhora já edosa, no bairro do Andarahy.

Elle insistiu na proposta e ella manteve a recusa.

Tudo descoberto!

Ha tres dias, estava Gentil em seu quarto, quando tilintou a campainha do telephone.

Guimarães estava entregue aos seus affazeres, na Light.

Como a chamada ao telephone continuasse, Gentil promptificou-se em attender.

E, por fatalidade, reconheceu a voz de Alice, tendo, porém, o cuidado de disfarçar a sua.

O dialogo foi mais ou menos o seguinte:

— Faça o favor de chamar o Guimarães.

— Guimarães não está, minha senhora, mas, deixou dito que lhe deixassem qualquer recado.

— Quem é que está falando?

— E' uma pessoa que elle deixou incumbida de receber qualquer recado de uma senhora de nome Alice. E' a senhora?

— Sou eu mesma.

— O que manda, minha senhora?

— Diga a elle que o espero, a qualquer hora. Olhe, não esqueça de avisar que tenha cuidado com aquella pessoa que anda com a pulga atrás da orelha.

— Não ha duvida, minha senhora, darei o seu recado.

— Obrigadinha.

— Não seja por isso, minha senhora.

E desligaram o apparelho.

E' facil imaginar a indignação de Gentil.

Pelo seu cerebro passaram mil e um projectos de vingança.

Como executar?

Situação afflictiva

Mais tarde, Guimarães, teve uma conversa pelo telephone com Alice, ficando então tudo esclarecido: elle não designára pessoa alguma para falar por si pelo telephone, nem recebera qualquer recado de Alice.

Tratou então de indagar quem aquella hora attendera o apparelho e soube então que fôra o seu amigo Gentil!

A situação de ambos tornou-se afflictiva.

Estavam descobertos e dahi só poderiam esperar que Gentil executasse uma terrivel vingança contra ambos, dado o seu genio violentissimo.

Todas as cautelas seriam poucas.

Condemnados á morte!

Emquanto isto, Gentil continuava a architectar planos de vingança.

Depois de muito pensar lavrou a sentença de morte contra os dois: Guimarães seu amigo e Alice sua amante, não poderiam mais viver juntos neste mundo!

Hontem, pela manhã, ficou á espreita.

Guimarães andava um tanto arredio da casa de commodos.

A's 11 horas, Guimarães, saltou de um bonde e um tanto desconfiado ficou na porta espiando de um para outro lado.

De repente, Gentil que se achava á distancia no seu automovel, approximou-se, parou o carro á porta, saltou e dirigiu-se a Guimarães:

— Preciso ter uma conversa com você lá em cima.

E ambos subiram, sem pronunciar mais uma palavra.

Na porta do seu quarto, Gentil rapidamente sacou de um revólver e apontando-o ao peito do seu amigo e rival fez um só disparo.

Guimarães caiu morto.

Gentil desceu rapidamente as escadas, tomou o seu automovel e saiu chispando com direcção á rua Francisco Eugenio.

Tentativa de degolamento

Chegando á residencia de Allice, Gentil entrou apressado e após dirigir-lhe alguns insultos, sacou de uma navalha e golpeou-a no pescoço.

Alice, saiu correndo para o quintal e Gentil foi em sua perseguição.

Aos gritos de soccorro da mulher gravemente ferida, acudiram varios inquilinos.

Gentil ao vel-os, saiu correndo, tomando novamente o seu automovel e partindo em disparada, desapparecendo.

A policia em acção

O facto foi levado ao conhecimento da policia do 15.º districto, partindo então para o local o commissario Freidgard e o investigador Claudionor, que tomaram as necessarias providencias.

O cadaver de Guimarães, foi removido para o Necroterio do Instituto Medico Legal, afim de ser autopsiado.

O delegado abriu inquerito e tomou as necessarias providencias para a captura do criminoso

A esse tempo a policia do 10.º districto, tomava as suas providencias para a captura de Gentil, emquanto um auto-ambulancia da Assistencia Publica, removia Alice para o Posto Central, onde ficou hospitalisada, depois dos urgentes soccorros reclamados pelo seu estado gravissimo.

Alice Borges, que se tornou amante dos dois amigos e a casa da rua do Mattoso n. 51

INAUGURAÇÃO DA CASA DE MODAS DO SR. ARMANDO ZENI, NA R. URUGUAYANA 12

Participa á sua distincta clientela a mudança de seu atelier com novas e modernissimas installações para a rua Uruguayana, 12-1. e bem assim o recebimento de grande variedade em vestidos modelos, manteaux, chapéos, renards e grande sortimento de sedas chegadas de Paris para a presente estação; onde espera continuar a merecer a mesma preferencia de seus freguezes.

No projecto da nova lei eleitoral vae ser incluido o voto feminino

MISSÃO DE FEMINISTAS

O chefe do governo recebeu, hontem, uma commissão da Federação Brasileira pelo Progresso Feminino, a qual apresentou a s. ex. uma moção votada no encerramento dos trabalhos do 2º Congresso Internacional Feminista, pedindo a confraternização da familia brasileira.

A' saida do palacio, a sra. Bertha Lutz teve opportunidade de transmittir aos jornalistas que ali trabalham a noticia de que o sr. Getulio Vargas affirmara á commissão que havia recommendado ao sr. Assis Brasil a inclusão do voto feminino no novo projecto da lei eleitoral.

Preso quando furtava os encanamentos

O larapio Murillo Telles, brasileiro, solteiro, sem domicilio, na occasião em que retirava os encanamentos da casa n.º 241, da rua Barão da Passagem, foi preso pelo empregado Theophilo Gomes e conduzido á delegacia do 7.º districto, onde, depois de autuado, foi recolhido ao xadrez.

Sociedade Anonyma "Diario Carioca"

Assembléa Geral Extraordinaria

Ficam convidados os srs. accionistas a se reunirem em assembléa geral extraordinaria, na séde da Sociedade á praça Tiradentes 77, 1º andar, ás 14 horas, amanhã, 18 do corrente, para tomarem conhecimento da elevação do capital social e demais actos praticados pela directoria, de accordo com a resolução da assembléa geral extraordinaria, realizada em 8 de janeiro do corrente anno.

Rio de Janeiro, 13 de julho de 1931.

A DIRECTORIA.

PROGRAMMAS DE HOJE:

PALACIO

Complemento: 2 — 4 — 6 — 8 e 10 horas.
Luzes da Cidade: 2,30 — 4.30 — 6.30 — 8,30 e 10,30.

A Unitel Arists apresenta:
Charlie Chaplin
— em —
"Luzes da Cidade"

METRONE NEWS N. 70

ODEON

Complemento: 2 — 4 — 6 — 8 e 10 horas.
A Divorciada: — 2,30 — 4,30 — 6,30 — 8,30 e 10,30.

A Metro Goldwyn Mayer apresenta
NORMA SHEARER
Robert Montgomery — Chester Morris Conrad Nagel em
A Divorciada

BABY FOLLIES (Revista Colorida) e Metrotone News, 71.

GLORIA

Complemento: 2,00 — 5.10 — 8.25. — Apuros realeza: — 2,10 — 5.20 — 8,35 — NO NO Nanette: 3,30 — 6,40 e 10,00.

A FARNER-FIRST apresenta
LILA LEE
BEN LYON
em APUROS DA REALEZA

NO, NO NANETTE com Bernice Claire e Alexander Gray.

FOX MOVIETONE ARIFLAN NEWS 26

CAPITOLIO

Horario: 2 — 3,40 — 5.20 — 7 — 8,40 — 10,20.

PARAMOUNT JORNAL, 82
TONS NOSTALGICOS — Canto
GATO BORRALHEIRO — Desenho Sonóro.

A Extrangeira
Um film baseado na celebre obra de Alexandre Dumas,
Uma producção toda falada em italiano.

IMPERIO

Horario: 2, 3.40, 5,20, 7, 8,40, 10,20 horas.

PARAMOUNT JORNAL, 83

MARROCOS
com MARLENE DIETRICH, GARY COOPER e ADOLPHE MENJOU

PATHE PALACE

Sessões continuas desde 2 horas

O supremo triumpho da cinematographia falada franceza
FRA DIAVOLO
Fox Jornal Movietone Airplane News 3-26

PATHE'

Sessões continuas desde 1 hora

2.ª e ULTIMA E'POCA do grandioso romance de
Eugene Sue
"Judeu Errante"

JORNAL UNIVERSAL Nº 28

ELDORADO

TELEPHONE: 2-4218
HOJE —::— NO PALCO A'S 4 E A'S 9 HS.
A grande maravilha
CHEFALO
o rei dos reis da magia e do illusionismo —
e o seu sequito famoso:
1 GIGANTE E 12 ANÕES
NA TELA — A's 2 — 5 — 7 e 10 horas — A linda Liane Haid em
A RAINHA DO SEU CORAÇÃO
um fino e espirituoso film, das 5 ás 6 1|2 "Sessões Para-todos" — somente films: a 3$200.

PARISIENSE—HOJE

O maior espectaculo do anno!
FRA DIAVOLO
com o tenor TINO PATIERA e Madeleine Breville.
O triumpho do film falado e cantado em francez.
Prog. V R CASTRO
LIMPA TUDO. — Comedia e Parisiense Jornal n. 73.

Cine Theatro LYRICO

Empresa A. Sonschein

HOJE — PALCO E TE'LA
NO PALCO: ás 4 e 9 horas, exito collossal de
"VIDONDO"
é a sua comp. de bonecos comicos
OS CAES DESPORTISTAS, apresentados por Lazlo & Co.
ZOE FILARMONICA, o homem jazz band
NA TELA: das 2 horas da tarde em deante, a extraordinaria epopéa da Revolução Franceza.
A MARSELHEZA
cantada e syncronizada, com LAURA LA PLANTE E JOHN BOLES.

PREÇOS POPULARES

2ª-feira — Estréa: RUBENS, o mais perfeito imitador de estrellas; guarda-roupa luxuoso. ALOMA AND ALEGRIS, bailarinos e musicos excentricos.

THEATRO PHENIX

HOJE — Palco e Téla — HOJE
No Palco: ás 4, 8,30 e 10,30 — Pela Comp. de genero livre
O QUE EU QUERO E' GOSAR!
NA TELA, ás 2,30 — 5 — 7,15 e 9,20; o film só para adultos, "TRAFICANTES DA CARNE HUMANA"
OS "TENEBROSOS" DA MIGDAL
Espectaculos improprios para senhoras e prohibidos para menores e senhorinhas.
2ª-FEIRA: Novo Programma.

THEATRO S. JOSE'

Empresa Paschoal Segreto

HOJE: 2,20, 5, 7 e 9,45 HOJE
MARROCOS
COM
Marlene Dietrich
NO PALCO: A's 4 e 8.45 — Cincoenta minutos de representação ligeira e agradavel:
A irmã de meu filho"
Original de André Rolando

CINEMA IDEAL

A maravilhosa super-producção da Metro Goldwyn
LUA NOVA
Com LAWRENCE TIBETT e GRACE MOORE

CINEMA IRIS

Hoje - Desde 1 hora - Hoje

A First National apresenta, o maravilhoso film
"Mulher Desejada"
com BILLIE DOVE

GENTE DO AMOR
com WINNIE LIGHT

CINEMA MODELO

HOJE HOJE
RIVAL DOS MARIDOS
com BETTI COMPSON MARY DUCAN e IVAN KEITH
Uma comedia em 2 partes e um complemento

POPULAR—HOJE

"HONRA DE MULHER"
"ENTRE ELLA E O PAE"

PRIMOR—HOJE

DU BARRY, A SEDUCTORA
"Uma Noite Com o Outro"

PARIS—HOJE

O HIATE DOS 7 PECCADOS
"AMORES DE FOLGA"

CINEMA LAPA

Hoje matinée ás 2 horas.

O Prog. V. R. Castro apresenta o film falado e cantado em francez,
Veneza de meus amores
com Janine Guise

Perfeito cavalheiro
com MONT BLUE

Cinema Rio Branco

— HOJE —
DOIS BELLISSIMOS FILMS NUM SO' PROGRAMMA
"Aviador Maluco"
— E —
"Angela Humana"

1ª classe .. .. 1$600
2ª classe .. .. 1$100

CINE ALPHA

HOJE — A's 7 e 9 horas

A METRO GOLDWYN apresenta
CEU DE AMOR
O MAIOR FILM DE
Ramon Novarro

CINE GRAJAHU'

Norma Talmadge
a encantadora estrella da téla em um super-film
DU BARRY, A SEDUCTORA
Producção da United Artists toda falada com CONRAD NAGEL E WILLIAM FARNUM